COMISSÃO PERMANENTE DE LICITAÇÃO
PREFEITURA MUNICIPAL DE JAGUARIBARA
FL Nº 000211

b) Orientar e Assessorar a Administração da Prefeitura Municipal de Caucaia, e em especial ao ordenador de despesas, de preferência por escrito, quanto as aplicações das normas que regem a administração financeira, orçamentária e contábil;
c) Se substituído em suas funções e tarefas, informar ao Secretário da Secretaria de Desenvolvimento Urbano e Infra-estrutura, sobre fatos de natureza sigilosa que devam chegar ao conhecimento do seu substituto, a fim de habilitá-lo ao bom desempenho de suas funções, ao Secretário da Secretaria de Desenvolvimento Urbano e Infra-estrutura caberá transmiti-lo pessoalmente ou autorizar que a contratada o faça;
d) Colocar a disposição da Contratante equipe técnica especializada, para execução dos serviços, apresentando mensalmente comprovante de obrigações sociais de seus funcionários;
e) A equipe técnica apresentada pela Contratada, estará sujeita a apreciação da Contratante, podendo esta solicitar a substituição de quaisquer um de seus membros quando for necessário;
f) Receber, na seda da Prefeitura, diretamente dos setores competentes, cópias dos documentos e informações contábeis;
g) Manter, durante e após a prestação dos serviços, a discrição, os deveres e cuidados éticos relacionados com o uso das informações de que tiver conhecimento em razão do respectivo contrato;
h) Entregar as minutas de balancetes, relatórios (contábeis, fiscais e patrimoniais) e demais produtos finais decorrentes do contrato, com pelo menos (10) dez dias a antecedência aos prazos legais e normativos, a fim de que a Prefeitura e seus órgãos competentes possam analisá-los previamente e, quando for o caso, orientar as correções e ajustes necessários à sua emissão final, a tempo de providenciar suas assinaturas e encaminhamentos;
i) A Contratada se obriga a apresentar no ato da assinatura deste instrumento contratual os seguintes documentos:CNPJ,C.G.F.,CND FGTS,CND INSS,Certidão de Regularidade junto aos Tribunais Federais, Certidão de Regularidade junto aos Tribunais Estaduais, Contratos e Aditivos.

CLÁUSULA NONA – do valor: O objeto contratual tem o valor global de R$ 7.200,00 (sete mil e duzentos reais) divididos em 8 (oito) prestações mensais de R$ 900,00 (novecentos reais).

CLÁUSULA DÉCIMA – Dos prazos: O presente contrato entrará em vigor na data de sua assinatura e terá vigência até 31 de dezembro de 2001.

CLÁUSULA DÉCIMA PRIMEIRA – da origem dos recursos: As despesas deste contrato correrão por conta do erário municipal, estando na Dotação Orçamentária do Município n.° 12.13.77.021.2054.3132.01

CLÁUSULA DÉCIMA SEGUNDA – do pagamento: O pagamento será realizado até o 15° dia do mês subsequente ao mês do serviço prestado, recebido e aceito, e correspondentes documentos de cobrança, em crédito na conta corrente n° 5253-1 da contratada, na agência n° 3647-1, do banco 001- Banco do Brasil S.A.

CLÁUSULA DÉCIMA TERCEIRA – da rescisão e das sanções: Este contrato poderá ser rescindido unilateralmente pela Contratante por conveniência administrativa ou por infringência de qualquer das condições pactuadas, no caso da Contratada não cumprir as condições aqui pactuadas, sofrerá as sanções impostas na Lei n° 8.666/93 e suas demais alterações.

PREFEITURA MUNICIPAL DE CAUCAIA
COMISSÃO ÚNICA DE LICITAÇÃO

COMISSÃO PERMANENTE DE LICITAÇÃO
PREFEITURA MUNICIPAL DE JAGUARIBARA
FL Nº 000212

CLÁUSULA DÉCIMA QUARTA – **do foro:** E, por estarem justos e contratados elegem o foro da comarca de Caucaia, Estado do Ceará, para dirimir quaisquer dúvidas oriundas do presente contrato. Assinando em 02 (duas) vias de igual teor e para os mesmos fins, para que surtam efeitos legais.

Caucaia, 02 de Maio de 2001.

Joaquim Bento Cavalcante Filho
SECRETÁRIO DE DESENVOLVIMENTO URBANO E INFRA-ESTRUTURA

COMASP S/C LTDA
CRC / CE 10723
CONTRATADA

José Sílvio França Azevedo
PROCURADOR GERAL DO MUNICÍPIO

Testemunhas:

CPF:

CPF:

CONTRATO DE PRESTAÇÃO DE SERVIÇOS

COMISSÃO PERMANENTE DE LICITAÇÃO
PREFEITURA MUNICIPAL DE JAGUARIBARA
FL Nº 00213

Contrato que entre si celebram o Município de Morrinhos através da Prefeitura Municipal de Morrinhos, doravante CONTRATANTE e do outro a empresa CONASP S/C LTDA, CONTRATADA para o fim que nele indica:

O MUNICÍPIO DE MORRINHOS, pessoa jurídica de direito público, inscrito no C.G.C nº 07.556.920/0001-10, CGF nº 06.920.247-8, com sede a rua José Ibiapina, S/N, Estado do Ceará representado pelo Prefeito Municipal Senhor **JOÃO TARCISO ROCHA**, e **CONASP - CONTABILIDADE, ASSESSORIA E PROCESSAMENTO S/C LTDA.**, CGC Nº 72.376.304/0001-69, representada por seu sócio MANOEL ERNILTON FEREIRA, CPF nº 229.222.103-91, firmam o presente contrato estabelecendo as cláusulas e condições seguintes:

CLÁUSULA PRIMEIRA - DA ORIGEM

Origina-se o presente contrato do Processo Licitatório nº 06/99, processado e julgado nos termos da Lei 8.666/93 e suas alterações.

CLÁUSULA SEGUNDA - DA LEGISLAÇÃO APLICÁVEL

Lei Federal nº 8.666/93 de 21 de junho de 1993, alteradas pelas leis nºs 8.883/94 e 9.648/98.

CLÁUSULA TERCEIRA - DO OBJETO

O presente instrumento contratual tem por objetivo exclusivamente a execução dos serviços técnico-contábeis junto a Prefeitura Municipal de Morrinhos, de modo a garantir seus registros pelo método das partidas dobradas, em consonância com a Legislação pertinente, prevista no Edital de Licitação nº 06/99, conforme discriminação abaixo:

- Registrar os Atos e Fatos Contábeis;
- Administrar as atividades pertinentes às técnicas contábeis;
- Classificar as receitas e despesas de acordo com a execução orçamentária e plano de contas;
- Elaborar os balancetes financeiros e analíticos da receita e despesa;
- Elaborar o diário e o razão;

COMISSÃO PERMANENTE DE LICITAÇÃO
PREFEITURA MUNICIPAL DE JAGUARIBARA
FL Nº 00214

- Prestar assessoria na elaboração de leis e decretos vinculados à execução orçamentária;
- Fornecer relatórios gerados a partir dos lançamentos contábeis das receitas e despesas;
- Escriturar o patrimônio e variações patrimoniais de modo a garantir o devido controle;
- Prestar assistência ao setor financeiro, visando uma melhor execução referente à matéria,
- Treinar e orientar o pessoal, caso necessário, lotado no setor contábil para execução dos serviços correlatos;
- Acompanhar a execução do orçamento anual e suas alterações, observando o Plano Plurianual e a Lei de Diretrizes Orçamentárias;
- Assessorar em outras atividades também inerentes exclusivamente a matéria de contabilidade, ora omitidas;
- Prestar os referidos serviços em sistema de computação.

Subcláusula Única - A CONTRATANTE, pelo seu Titular, é a única responsável pelos atos da gestão administrativa que sejam praticados, limitando-se a CONTRATADA a responsabilidade técnica dos lançamentos e registros próprios de contabilidade.

CLÁUSULA QUARTA - DO VALOR

Pela execução do objeto de que trata a cláusula terceira do presente instrumento contratual, será paga, mensalmente, a importância de R$ 3.500,00 (TRÊS MIL E QUINHENTOS REAIS) , mediante a emissão pela CONTRATADA, de faturas, até o 5º (quinto) dia útil do mês subsequente ao vencido, procedidos os descontos das obrigações fiscais de responsabilidades da CONTRATADA.

Subcláusula Única - Os serviços de elaboração do orçamento anual e da prestação de contas do exercício, não contemplados na cláusula terceira, terá como contraprestação pecuniária, por cada um, a quantia correspondente ao da mensalidade de que trata este instrumento contratual.

CLÁUSULA QUINTA - DO REAJUSTE

O valor mencionado na cláusula anterior, após a periodicidade de 01(um) ano, deverá ser reajustado pela variação do IGPM da Fundação Getúlio Vargas e /ou por outro índice que venha a substituí-lo, para reestabelecer o equilíbrio econômico financeiro do contrato.

CLÁUSULA SEXTA - DO MATERIAL E QUIPAMENTOS

Todo o material e equipamentos necessários à execução dos serviços objeto do presente contrato serão fornecidos pela CONTRATANTE.

COMISSÃO PERMANENTE DE LICITAÇÃO
PREFEITURA MUNICIPAL DE JAGUARIBARA
FL Nº 00215

CLÁUSULA SÉTIMA - DA EXECUÇÃO DOS SERVIÇOS

Os serviços serão executados pela CONTRATADA, nas dependências físicas da CONTRATANTE, por pessoal pertencente ao seu quadro ou por técnicos por ela indicados, ou ainda, com a participação de servidores da própria prefeitura, assim seja necessário.

CLÁUSULA OITAVA - DA VIGÊNCIA

O presente contrato terá vigência a partir de 02 de março de 1999, com término em 31 de dezembro de 1999, podendo ser prorrogado, respeitadas as condições estipuladas no Art. 57 da Lei 8.666/93 e suas alterações.

CLÁUSULA NONA - DA DOTAÇÃO ORÇAMENTÁRIA E RECURSOS FINANCEIROS

As despesas decorrentes do presente contrato, correrão à conta da dotação orçamentária.04.03.08.021.2010/3132 - FUNCIONAMENTO DO SETOR FINANCEIRO DA PREFEITURA / OUTROS SERVICOS E ENCARGOS, consignada no vigente orçamento e serão custeados com recursos do Tesouro Municipal.

CLÁUSULA DÉCIMA - DA ASSINATURA DO CONTRATO

A CONTRATADA se obriga a apresentar no ato da assinatura deste instrumento contratual os seguintes documentos: Certidão de Regularidade Fiscal, com as Fazendas Municipal, Estadual e Federal, inclusive da Dívida Ativa da União, FGTS e INSS.

CLÁUSULA DÉCIMA PRIMEIRA - DA RESCISÃO

O presente contrato pode ser rescindido por conveniência das partes contratantes, mediante aviso prévio e por escrito com 30(trinta) dias de antecedência, não cabendo as partes qualquer tipo de indenização pecuniária.

CLÁUSULA DÉCIMA SEGUNDA - DAS PENALIDADES

Em caso de descumprimento de alguma das cláusulas deste Contrato, as partes se submeterão às penalidades, no que couber, previstas nas sanções administrativas de que tratam os artigos 86 a 88 da Lei 8.666/93 e suas alterações, especialmente a que alude o artigo 86, não impedindo que a administração municipal rescinda unilateralmente o contrato e aplique outras sanções prevista em lei.

J.D.C

COMISSÃO PERMANENTE DE LICITAÇÃO
PREFEITURA MUNICIPAL DE JAGUARIBARA
FL Nº 000216

CLÁUSULA DÉCIMA TERCEIRA - DO FORO

Fica eleito o foro desta Cidade de Morrinhos, Estado do Ceará, para dirimir dúvidas relacionadas ao contrato, renunciando às partes qualquer outro por mais privilegiado que seja.

E por estarem justas e contratadas, assinam o presente instrumento contratual, em 02(duas) vias de igual teor e forma, na presença das testemunhas signatárias - para que surta seus jurídicos e legais efeitos.

Morrinhos(Ce) 02 de março de 1999

CONTRATANTE

JOÃO TARCISO ROCHA
PREFEITO MUNICIPAL

CONTRATADA

CONASSIN LTDA.
CRC - CE 11708-0
CPF 225.222.103-91

TESTEMUNHAS:

COMISSÃO PERMANENTE DE LICITAÇÃO
PREFEITURA MUNICIPAL DE JAGUARIBARA
FL Nº 00217

CONTRATO DE PRESTAÇÃO DE SERVIÇOS TÉCNICOS ESPECIALIZADOS

CONTRATANTE: PREFEITURA MUNICIPAL DE MORRINHOS, representada legalmente, para todos os efeitos, pelo Sr. Prefeito Municipal, JOÃO TARCÍSO ROCHA, CPF n. 026.556.083-72, Identidade n.139.603-SP SP/CE, endereço : Rua José Ibiapina Rocha, S/N - MORRINHOS-Ce.

CONTRATADA: CONASP- Contabilidade, Assessoria e Processamento S/C Ltda, CGC n. 72376304/0001-69, Inscrição Municipal n. 114.367-0, com sede na Rua Pereira Filgueiras, 1931- sala 202- Aldeota, representada por seu sócio o Sr. **Manoel Ernilton Ferreira**, CPF n. 229 222.103-91, CRC n. 11.708, e domiciliado em Fortaleza/CE.

Ao sétimo (0 7) dia do mês de janeiro, do ano de mil novecentos e noventa e sete (1997), na sede da Prefeitura Municipal de MORRINHOS, endereço: Rua José Ibiapina Rocha S/N, as partes acima qualificadas, doravante denominadas CONTRATANTE e CONTRATADA, respectivamente, celebram o presente Contrato de Prestação de Serviços, nos termos e condições das cláusulas que se seguem:

CLÁUSULA **PRIMEIRA** - A CONTRATADA se obriga a executar, observada a mais perfeita técnica possivel, e os ordenamentos legais pertinentes os seguintes serviços:

I- Executar a Contabilidade da Prefeitura Municipal de MORRINHOS, dentro das técnicas oficiais e adequadas para o desenvolvimento do setor, dando uma asssistência técnica e administrativa;
II- Administrar as atividades pertinentes as técnicas contábeis;
III - Treinar e orientar o pessoal lotado para a execusão dos serviços;
IV - Acompanhar e controlar a entrada da receita e saída da despesa;
V - Fornecer os balancetes, diário e razão;
VI - Prestar os serviços contábeis, INFORMATIZADOS, tais como, sistemas de empenho, pagamento controle de cheques e fornecimento de todos os relatórios necessários ao desenvolvimento das atividades administrativas.

COMISSÃO PERMANENTE DE LICITAÇÃO
PREFEITURA MUNICIPAL DE JAGUARIBARA
FL Nº 000218

CLÁUSULA SEGUNDA - A execução dos serviços contratados será levada a efeito, no que couber, tanto na sede da CONTRATANTE como noutro local conveniente, com o fim de mantê-los sempre em dia, e em obediência às normas vigentes.

CLÁUSULA TERCEIRA - A CONTRATADA executará os serviços discriminados na Cláusula Primeira,com a utilização de pessoal habilitado da CONTRATANTE ou mediante serviços de terceiros sob sua inteira responsabilidade.

CLÁUSULA QUARTA - A CONTRATADA será a única responsável pela metodologia de trabalho implantada a serviço da CONTRATANTE, que se obriga a colocar à disposição dele em tempo hábil, os elementos necessários que, direto ou indiretamente, tenham interferência nos serviços a serem executados, tais como: valores da receita; autorizações para empenhos; comprovantes da despesa paga; cópias de convênios e contratos diversos; extratos das contas correntes da Prefeitura; canhotos de talões de cheques para efeito das conciliações; e, demais documentos exigidos para a contabilidade da receita e despesa do Município, dentro dos padrões preestabelecidos.

CLÁUSULA QUINTA - A CONTRATANTE, pelo seu titular, é a única responsável pelos atos de gestão administrativa que sejam praticados, limitando-se à CONTRATADA a responsabilidade técnica dos lançamentos e registros de contabilidade, pelo método das partidas dobradas, dos sistemas orçamentário, financeiro e patrimonial.

CLÁUSULA SEXTA - As diligências ou recursos que porventura, venham a ser solicitados pelos órgãos de fiscalização ou seus auxiliares, somente serão de responsabilidade da CONASP (CONTRATADA) se versarem sobre assuntos ligados à execusão direta dos serviços contratados, eximindo-se à Contratada de qualquer vínculo com a comprobação documental de despesa ou com, em especial, execução de obras.

CLÁUSULA SÉTIMA - A CONTRATADA, excepcionalmente, colaborá com a CONTRATANTE, em matérias alheias ao objetivo precípuo deste contrato, sempre que for solicitada e desde que sua capacidade técnica permita.

COMISSÃO PERMANENTE DE LICITAÇÃO
PREFEITURA MUNICIPAL DE JAGUARIBARA
FL Nº 000219

CLÁUSULA OITAVA - É obrigação da CONTRATANTE, independentemente de ônus pelos serviços contratados, custear despesas com alimentação e hospedagem para possíveis contratados da CONTRATADA quando presentes no Município, bem como o fornecimento de todo o material necessário para execução desses serviços.

CLÁUSULA NONA - O prazo de vigência deste Contrato é de 07 de janeiro de 1997 a 31 de dezembro de 2000, podendo ser renovado automaticamente, por se tratar de serviços continuados.Caso as partes queiram denunciá-lo, comunicar a outra, com no mínimo, 30 (trinta) dias de antecedência, ressalvada a troca de gestão, sob pena da parte infratora se obrigar, independente de qualquer tipo de interpelação judicial ou extra judicial, ao pagamento da multa contratual correspondente a 3(três) vezes o valor do mês anterior pago pelos serviços contratuais.

CLÁUSULA DÉCIMA - A CONTRATANTE pagará pelos serviços da Cláusula Primeira, o valor de R$ 3.500,00 (três mil e quinhentos reais) por mês, ficando ressalvado que no mês de julho e novembro os valores serão duplicados, para o custeio de despesas com a elaboração do Orçamento e Balanço Geral, respectivamente, devendo a despesa correr por conta da dotação especifica do Orçamento Vigente da CONTRATANTE, neste e nos exercícios seguintes que envolveram a relação contratual aqui estabelecida.

CLÁUSULA DÉCIMA PRIMEIRA - O valor das parcelas só será corrigido após a periodicidade de 01 (hum) ano de vigência do contrato, cujo indice de reajuste será o IGPM da Fundação Getúlio Vargas ou outro que vier a substituí-lo, indexando oficialmente a economia nacional.

CLÁSULA DÉCIMA SEGUNDA - Caso as partes, verificada a impossilbilidade de manutenção dos preços inicialmente acordados, poderão rejustá-los, depois de 01 (hum) ano da contratação dos serviços até o limite de 50% (cinquenta por cento) do valor recebido no mês anterior, a cada ano de vigência deste Contrato.

COMISSÃO PERMANENTE DE LICITAÇÃO
PREFEITURA MUNICIPAL DE JAGUARIBARA
FL Nº 00220

CLÁUSULA DÉCIMA TERCEIRA- Os pagamentos à CONTRATADA serão efetuados através de Carta de Crédito emitida para o Banco do Brasil S/A, preferencialmente, para crédito direto na conta corrente da CONASP - Contabilidade Assessoria e Processamento S/C Ltda.

CLÁUSULA DÉCIMA QUINTA - O presente instrumento contratual é registrado pelas normas da Lei n. 8.666, de 21/06/1993, atualizada pela Lei n. 8.883 de 08/06/1994.

CLÁUSULA DÉCIMA SEXTA - Fica eleito o Foro da Comarca de MORRINHOS para dirimir quaisquer dúvidas, por ventura oriundas deste Contrato e que não tenham resolvidas pelas vias administrativas ou conciliatórias, renunciando, as partes, a qualquer outros por mais privilegiados que sejam.

MORRINHOS, 07 DE JANEIRO DE 1997

CONTRATANTE

Conasp. Cont. Assor. Proc. S/C Ltda.
Reg: P.J. 304 CRC-CE
CONTRATADA

TESTEMUNHAS

01-

02-

CONASP
CONSULTORIA E CONTABILIDADE PÚBLICA
30 ANOS

PQS
3SSescap

Great Place To Work
Certificado

COMISSÃO PERMANENTE DE LICITAÇÃO
PREFEITURA MUNICIPAL DE JAGUARIBARA
FL Nº 000221

OUTRAS EXPERIÊNCIAS PROFISSIONAIS

Rua Marcondes Pereira, 540 - Dionísio Torres
Fortaleza - Ceará - Brasil - CEP: 60 130-060
Fone: (85) 3257.4030 - www.conasp.com.br

Prefeitura Municipal de Caucaia

124

COMISSÃO PERMANENTE DE LICITAÇÃO
PREFEITURA MUNICIPAL DE JAGUARIBARA
FL Nº 000222

PORTARIA Nº 018/GAP/95.

O EXMO: SR. PREFEITO MUNICIPAL DE CAUCAIA, no uso de suas atribuições legais que lhe confere o Artigo 59 , Ítem I , da Lei Orgânica do Município ,

r e s o l v e :

Art. 1º - Nomear , p Sr. **FRANCISCO OTACIANO LOPES** , para exercer o cargo em comissão de Secretário de Finanças do Município , Nível CC02 , desta Prefeitura , à partir desta data.

Art. 2º - Anote-se , Publique-se e Cumpra-se.

PAÇO DA PREFEITURA MUNICIPAL DE CAUCAIA , em 16 de fevereiro de 1995.

PREFEITURA MUNICIPAL DE CAUCAIA

José do Carmo da Silva Marinho
PREFEITO MUNICIPAL

confere com o original
em 27/04/99

VCC/.

Prefeitura Municipal de Caucaia

COMISSÃO PERMANENTE DE LICITAÇÃO
PREFEITURA MUNICIPAL DE JAGUARIBARA
FL Nº 00223

CERTIDÃO DE TEMPO DE SERVIÇO

Certifico para os devidos fins, a requerimento do interessado, **FRANCISCO OTACIANO LOPES**, que de acordo com pesquisas feitas no Arquivo Geral desta Municipalidade, consta que o requerente trabalhou nesta Prefeitura exercendo cargo em comissão no período de01.01.87 até 31.12.92, perfazendo um total de 2.192 (dois mil, cento e noventa e dois) dias, isto é: 06 anos e 02 dias, retornou em 16.02.95 nomeado para exercer cargo em comissão de Secretário de Finanças permanecendo ininterrupto até a presente data 06.09.96 perfazendo um total de 569 (quinhentos e sessenta e nove) dias, isto é: 01 ano, 06 meses e 23 dias. Soma total dos dois períodos: 2.761 (dois, setecentos e sessenta e um) dias, isto é: 07 anos, 06 meses e 25 dias.

E, para constar, Eu, Jucileide Alves Julião, datilografei e assinei a presente Certidão.

Caucaia, 06 de setembro de 1996.

Prefeitura Municipal de Caucaia

JUCILEIDE ALVES JULIÃO
Chefe do Arquivo

Eunice Gomes da Silva
Diretora de Divisão de Pessoal

PREFEITURA MUNICIPAL DE

Gomes Pereira
Secretário de Administração

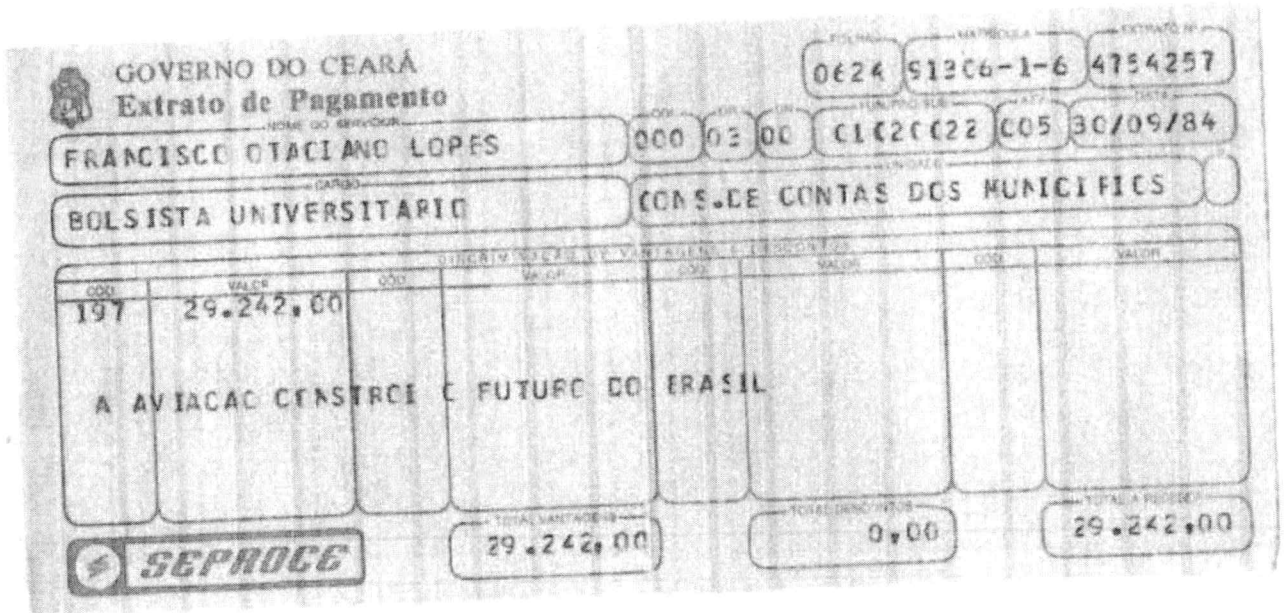

GOVERNO DO CEARÁ
Extrato de Pagamento

FOLHA	MATRÍCULA	EXTRATO Nº
0624	91306-1-6	4754257

NOME DO SERVIDOR	CÓD	DR	UN	FUNÇÃO SUB	ATV	DATA
FRANCISCO OTACIANO LOPES	000	03	00	01020022	005	30/09/84

CARGO	UNIDADE
BOLSISTA UNIVERSITARIO	CONS.DE CONTAS DOS MUNICIPIOS

DISCRIMINAÇÃO DE VANTAGENS E DESCONTOS

CÓD	VALOR	CÓD	VALOR	CÓD	VALOR	CÓD	VALOR
197	29.242,00						

A AVIACAO CONSTROI O FUTURO DO BRASIL

TOTAL VANTAGENS	TOTAL DESCONTOS	TOTAL A RECEBER
29.242,00	0,00	29.242,00

SEPROCE

COMISSÃO PERMANENTE DE LICITAÇÃO
PREFEITURA MUNICIPAL DE JAGUARIBARA
FL Nº 000224

COMISSÃO PERMANENTE DE LICITAÇÃO
PREFEITURA MUNICIPAL DE JAGUARIBARA
000225
FL Nº

OUTRAS EXPERIÊNCIAS PROFISSIONAIS

EVENTO DE DESENVOLVIMENTO

Rua Marcondes Pereira, 540 - Dionísio Torres
Fortaleza - Ceará - Brasil - CEP: 60 130-060
Fone: (85) 3257.4030 - www.conasp.com.br

SEMINÁRIO DE DESENVOLVIMENTO DE COMPETÊNCIAS COM EXCELÊNCIA EM PERFORMANCE

COMISSÃO PERMANENTE DE LICITAÇÃO
PREFEITURA MUNICIPAL DE AQUIRAZ
FL Nº 000226

I Seminário de Desenvolvimento de Competências com Excelência em Performance vem em um momento especial, em meio as novas regras no setor de contabilidade pública e as mudanças de comportamento do mercado. A CONASP se posiciona com uma empresa que tem responsabilidade fiscal e social. CONASP investe no aprimoramento e na qualidade técnica de seus colaboradores. Já foram realizados vários cursos e seminários com o intuito de dinamizar a performance e melhorar o atendimento aos clientes. Pensando no futuro, que a CONASP se coloca no rol das empresas que mais crescem, mas de forma sustentável, respeitando os princípios constitucionais, desempenhando um papel fundamental na democratização do Ceará e do Brasil.

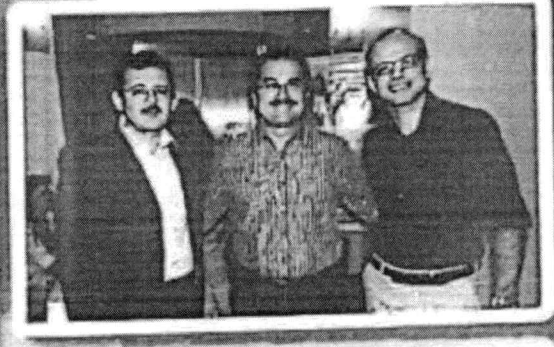

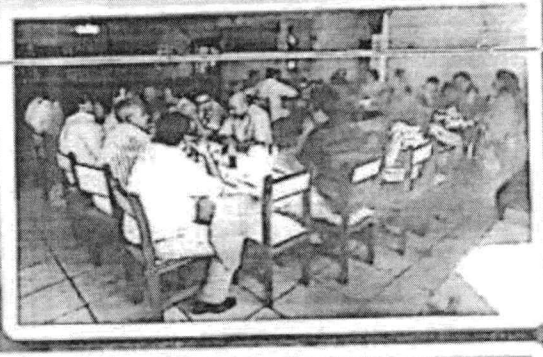

CONASP
Contabilidade e Consultoria Pública

Digitalizado com CamScanner

COMISSÃO PERMANENTE DE LICITAÇÃO
PREFEITURA MUNICIPAL DE JAGUARIBARA
000227
FL Nº

OUTRAS EXPERIÊNCIAS PROFISSIONAIS

SESCAP-CE

Rua Marcondes Pereira, 540 - Dionísio Torres
Fortaleza - Ceará - Brasil - CEP: 60 130-060
Fone: (85) 3257.4030 - www.conasp.com.br

CONASP
Contabilidade e Gestão Pública
NEWS

FRANCISCO OTACIANO LOPES É O NOVO COORDENADOR GERAL DA CÂMARA DE CONTABILIDADE PÚBLICA

No dia 04 de novembro, início das atividades do IX Seminário de Contabilidade aplicada ao setor público, Francisco Otaciano Lopes assumiu o cargo de Coordenador Geral da Câmara de Contabilidade Pública junto ao SESCAP-CE.

Graduado em Letras, Ciências Contábeis e em Direito, o diretor-sócio da CONASP, que já atuou como Secretário de Finanças da Prefeitura Municipal de Caucaia, disse durante cerimônia de posse que a Câmara tem um objetivo muito forte, pois aqueles que operam com a Contabilidade têm muitas dúvidas e podem recorrer ao órgão para discussão de tais questões.

Para a nova gestão, Otaciano pretende fornecer as informações necessárias para ajudar na defesa dos clientes e também viabilizar a certificação digital, trabalho este que já está sendo realizado com um bom atendimento pela Câmara. "É com essa visão e entusiasmo que assumo, querendo deixar o mandato com a mesma alegria, vislumbrando resultados positivos", disse.

O IX Seminário de Contabilidade aplicada ao setor público em razão das mudanças no universo contábil, visou a discussão das melhorias da contabilidade pública e de uma transição segura.

Rua Marcondes Pereira, 540
Dionísio Torres – CEP: 60130-060
Fortaleza – Ceará
Fone: (85) 3257.4030
www.conasp.com.br
suporte@conasp.com.br

COMISSÃO PERMANENTE DE LICITAÇÃO
PREFEITURA MUNICIPAL DE JAGUARIBARA
FL Nº 000228

Sescap
Ceará

COMISSÃO PERMANENTE DE LICITAÇÃO
PREFEITURA MUNICIPAL DE JAGUARIBARA
FL Nº 000229

O Sescap Ceará

Homenageia e reconhece
a contribuição dada pelo
seu Diretor de Regionais

Francisco Otaciano Lopes

na gestão 2014/2018, contribuição
que muito engrandeceu e honrou
o nome desta entidade.

Fortaleza, 30 de junho de 2018.

UNISESCAP AR Sescap FENACON

Digitalizado com CamScanner

MESA DE HONRA

COMISSÃO PERMANENTE DE LICITAÇÃO
PREFEITURA MUNICIPAL DE JAGUARIBARA
FL Nº 000230

COMPOSIÇÃO DA MESA DE HONRA:

- Deusinho Filho (Presidente da UVC);
- Luiz Dias Martins Filho (Procurador-chefe da Fazenda Nacional no Ceará);
- Osvaldo Rodrigues da Cruz (Conselheiro do CFC);
- Clara Germana Campos Gonçalves (Vice-presidente de Desenvolvimento Profissional do CRC-CE);
- Cassius Régis Antunes Coelho (Presidente do CRC-CE);
- Domingos Filho (Vice-governador do Estado do Ceará);
- Francisco Otaciano Lopes (SESCAP-CE);
- Vera Lúcia Vada (Representando CRC-SP);
- Luiz Fernando Menescal de Oliveira (Chefe da Controladoria-Regional da União no Estado do Ceará).

Digitalizado com CamScanner

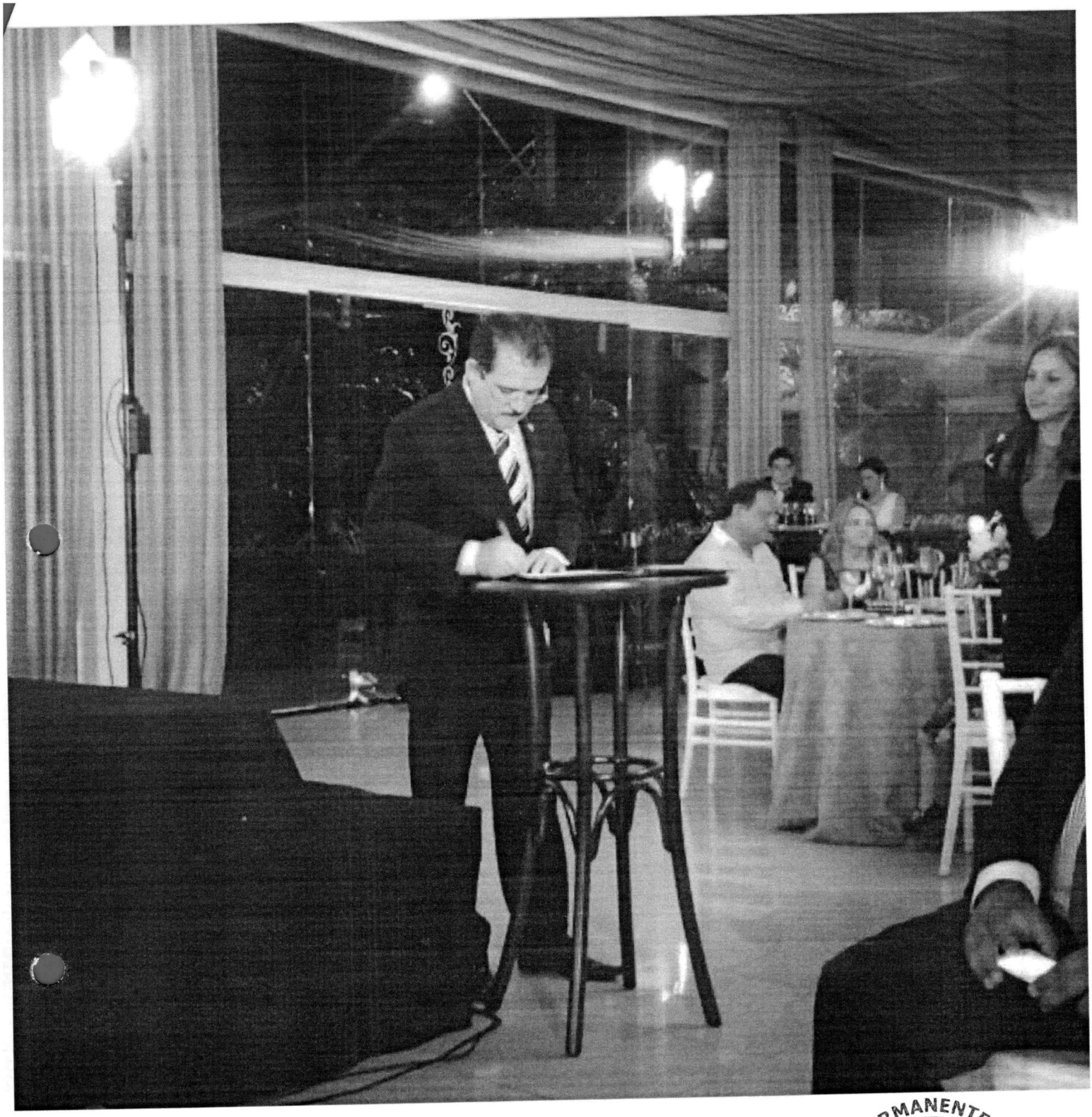

COMISSÃO PERMANENTE DE LICITAÇÃO
PREFEITURA MUNICIPAL DE JAGUARIBARA
FL Nº 00231

otacianolopes Momento da assinatura de posse da diretoria do Sescap-Ce!

Ver todos os 5 comentários

31 de janeiro de 2014

Sescap
Ceará

3º R.P.J. DE FORTALEZA-CE
Averb. Nº 5024090 - 06 jan 2014
Página 1/4 Emls. R$ 38,00

3º RTD / REJ
José Wellington Alves
Escrevente Autorizado

COMISSÃO PERMANENTE DE LICITAÇÃO
PREFEITURA MUNICIPAL DE JAGUARIBARA
FL Nº 000232

TERMO DE POSSE

No dia dois de janeiro do ano de 2014, o Sindicato das Empresas de Serviços Contábeis e das Empresas de Assessoramento, Perícias, Informações e Pesquisas do Ceará – SESCAP-CE empossa a sua nova diretoria 2014-2018, proclamada eleita no dia 10 de dezembro de 2013 em conformidade com o Art. 26 do Regulamento Eleitoral do SESCAP-CE.

Os eleitos comprometem-se a respeitar bem e fielmente o exercício do mandato, a Constituição Federal, o Estatuto social da entidade e os princípios de moral e compreensão dos deveres cívicos.

A atual Diretoria fica assim constituída:

DIRETORIA EXECUTIVA

8º Tsb AGUIAR

Daniel Mesquita Coelho
Presidente

Silvia Solange Marinho Pinto
Diretora de Eventos

José Carlos Fortes Rocha
Vice- Presidente

João Carlos Ribeiro Moreira
Diretor de Relações Trabalhistas

8º Tsb AGUIAR

Amanda Barbosa Monteiro Rodrigues
Diretora Administrativa

Francisco Otaciano Lopes
Diretor de Regionais

Sérgio Ferreira Rodrigues
Diretor de Tecnologia

Gilson Silva de Castro
Diretor Financeiro

Viviane Maciel Vieira
Diretora de Comunicação

8º Tsb AGUIAR

Sesca
Ceará
COMISSÃO PERMANENTE DE LICITAÇÃO
PREFEITURA MUNICIPAL DE JAGUARIBARA
FL Nº 000233
3º R.P.J. DE FORTALEZA-CE
Prot. Nº 5024090 - 06 jan 2014
Página 4/4 Emls. R$ 38,00
3º RTD/RPJ
José Wellington Alenc
Escrevente Autorizado

Discriminação e Qualificação dos Diretores Efetivos Eleitos

Presidente: Daniel Mesquita Coêlho, brasileiro, casado, contador, residente e domiciliado à Rua Tomás Pompilio nº 1075 casa 11 Parque Manibura, CEP: 60.8211-713 – Fortaleza - CE, portador do CPF 907.719.073-20, RG 94003030260 - SSP-CE, CRC-CE 17055;

Vice Presidente: José Carlos Fortes Rocha, brasileiro, casado, contador, CRC-CE 5.110, Advogado OAB-CE 10.024, residente e domiciliado à Rua Leonardo Mota, 620 Apt. 1901, Meireles, CEP: 60.170-04 - Fortaleza-CE, portador do CPF 060.929.423-72, RG 97002618756 SSP-CE, CRC-CE 005110/O-0;

Diretora Administrativa: Amanda Barbosa Monteiro Rodrigues, brasileira, casada, contadora, residente e domiciliada à Av. Augusto dos Anjos nº 312 Apt. 508 Bloco I, Jockey Clube, CEP: 60.720-600, portadora do CPF 631.789.743-34, RG 96002566774 SSP-CE, CRC – CE 015374/O-1;

Diretor Financeiro: Gilson Silva de Castro, brasileiro, casado, contador, residente e domiciliado à Rua Doralice Costa, nº700, Engenheiro Luciano Cavalcante, CEP: 60.810-680 – Fortaleza-CE, portador do CPF 464.503.943-15, RG 202544690, CRC-CE 016062/O-9;

Diretora de Comunicação: Viviane Maciel Vieira, brasileira, casada, contadora, residente e domiciliado à Rua do Corrente 317, casa 07, Edson Queiroz, CEP: 60.812-290 – Fortaleza - CE, portador do CPF 914.074.513-91, CRC – CE 18495/O-0;

Diretora de Eventos: Silvia Solange Marinho Pinto, brasileira, solteira, contadora, residente e domiciliada à Av. Padre Antônio Tomas nº 3433 Apt. 1200, Coco, Fortaleza-CE CEP: 60.190-020, portadora do CPF 429.888.883-53, RG 2001002082674 - SSP-CE;

Diretor de Relações Trabalhistas: João Carlos Mineiro Moreira, brasileiro, casado, contador, residente e domiciliado à Rua Jose Vilar, 2281 Apt. 301 - Dionísio Torres - CEP: 60125-001 - Fortaleza - CE, portadora do CPF 260.701.543.04, CRC – CE 012472/O-9;

Diretor de Regionais: Francisco Otaciano Lopes, brasileiro, casado, contador, residente e domiciliado à Rua Tibúrcio Cavalcante, 440, Apt. 1100, Meireles, Fortaleza-CE CEP: 60.125-100 portador do CPF 220.966.473-04, RG 99002076844-CE, CRC-CE 010723/O-1;

Diretor de Tecnologia: Sérgio Ferreira Rodrigues, brasileiro, casado, contador, residente e domiciliado à Av. Padre Antônio Tomas nº 3535 Apt. 602, Dunas, Fortaleza-CE, CEP: 60.190-020 portador do CPF 321.978.543-49, RG 94002150741 SSP-CE, CRC-CE 013424/O-6.

Emolumentos Lei Est. 13.522 de 22/Set/2004 C/C Art. 6º da Lei 10.169/00
Codigo nº - R$
Fermoju 5% - R$
Selo - R$
Outras desp. - R$
Desconto - R$
Total - R$
Selo nº
Cartório Melo Júnior
Notário de Fortaleza
REGISTRAL
Nº AF 072.241

Sescap Ceara

3º R.P.J. DE FORTALEZA-CE
Averb. Nº 5024090 - 06 jan 2014
Página 3/4 Emol. R$ 38,00

3º RTD/RPJ
José Wellington Alencar
Escrevente Autorizado

COMISSÃO PERMANENTE DE LICITAÇÃO
PREFEITURA MUNICIPAL DE JAGUARIBARA
FL Nº 000234

DIRETORIA SUPLENTE

Wanderley de Almeida
Francisco de Assis Lopes de Castro
Idelfonso Fernandes da Silva
Ricardo Carvalho Negreiros
Emerson Coutinho Carvalho
Francisco Hildebrando Linhares Andrade
Antônio Avartanhas de Sousa
Ismênia Maria Braga Maia
Anderson Sousa Oliveira

CONSELHO FISCAL EFETIVOS

Eudes Costa de Holanda
Euvaldo Holanda Nogueira
Cleinilton Alves Medeiros

SUPLENTES

Tânia Paz Limeira
Rafael Portela Ramos
Marcus Antônio Ferreira

DELEGADOS REPRESENTANTES JUNTO À FENACON

Daniel Mesquita Coelho – Efetivo
José Carlos Fortes Rocha – Suplente

OFÍCIO Nº
CRC-CE 0730/2014

Fortaleza, 23 de julho de 2014.

COMISSÃO PERMANENTE DE LICITAÇÃO
PREFEITURA MUNICIPAL DE JAGUARIBARA
FL Nº 00235

Ao
Exmo. Senhor Contabilista
Francisco Otaciano Lopes

Referente: Convite para Solenidade de Entrega de Identidades Profissionais.

Senhor Contador,

Entre as maiores solenidades instituídas pelo Conselho Regional de Contabilidade do Estado do Ceará (CRC-CE), o evento para entrega de Identidades Profissionais aos contabilistas é pontualmente revestido de grande importância para os Contadores e Técnicos em Contabilidade aprovados em Exame de Suficiência, para seus familiares, para a gestão do CRC-CE e para a Classe Contábil.

Dentre as características do referido evento, está à escolha de um contabilista de renome perante a Classe Contábil para a participação como patrono da turma, cujas identidades serão entregues. O escolhido participa ativamente da solenidade, tanto através do exemplo de profissão, como pelo discurso a ser proferido, o que marca o encontro.

Diante do exposto, temos a honra de convidá-lo a ser patrono da Solenidade de Entrega de Identidades Profissionais que será realizada no dia 05 de agosto de 2014, às 19h, na sede deste Conselho.

Solicitamos ainda a vossa relevante contribuição para a realização do coquetel de confraternização a ser realizado após a solenidade.

Pedimos, ainda, que a confirmação de sua honrosa participação se dê pelo telefone (85) 3455-2909 ou pelo email registro@crc-ce.org.br, aos cuidados do Coordenador do Setor de Registro Clodoveu Júnior.

Na oportunidade, renovamos nossos votos de consideração e apreço.

Atenciosamente,

Clara Germana Gonçalves Rocha
Presidente do CRC-CE

Francélio Arlindo de Souza Cavalcante
Vice-presidente de Registro do CRC-CE

3º R.P.J. DE FORTALEZA-CE
Averb. Nº 5024089 - 06 jan 2014
Página 1/4 Emol. R$ 38,00

COMISSÃO PERMANENTE DE LICITAÇÃO
PREFEITURA MUNICIPAL DE JAGUARIBARA
Fl. Nº 000236

ATA DA REUNIÃO DA DIRETORIA DO SINDICATO DAS EMPRESAS DE SERVIÇOS CONTÁBEIS E DAS EMPRESAS DE ASSESSORAMENTO, PERÍCIAS, INFORMAÇÕES E PESQUISAS DO CEARÁ - SESCAP-CE REALIZADA NO DIA 02 DE JANEIRO DE 2014, ÀS 08H NA CIDADE DE FORTALEZA-CE.

Às 08h do dia 02 de janeiro de 2014, o Senhor Daniel Mesquita Coêlho na qualidade de Coordenador da chapa eleita para o período 2014-2018, após verificar o quorum, declara aberta, a reunião da Diretoria do Sindicato das Empresas de Serviços Contábeis e das Empresas de Assessoramento, Perícias, Informações e Pesquisas do Ceará - SESCAP-CE, contando com a participação dos seguintes Diretores: DANIEL MESQUITA COÊLHO, JOSÉ CARLOS FORTES ROCHA, AMANDA BARBOSA MONTEIRO RODRIGUES, GILSON SILVA DE CASTRO, VIVIANE MACIEL VIEIRA, SILVIA SOLANGE MARINHO PINTO, JOAO CARLOS MINEIRO MOREIRA, FRANCISCO OTACIANO LOPES, SÉRGIO FERREIRA RODRIGUES. O Senhor Daniel comunicou aos presentes o resultado das Eleições realizadas no dia 10 de dezembro de 2013. Foram apresentadas as atas de votação das 03 (três) Mesas Coletoras, composta pelos senhores: Seção 01 Wellington Teixeira de Andrade (Presidente), Débora Leite Lima (1º Mesário) e Camilla Moura Mendes (2º Mesário), Seção 02 Joaquim Jackson Gomes de Oliveira (Presidente), Isabella Leal Oliveira (1ª Mesária) e Cristiane de Araújo Ferreira (2ª Mesária), Seção 03 Maria da Conceição de Vasconcelos Frota (Presidente), Maria Liliani Sousa Ponte (1ª Mesária), Francisco Roquelânio de Vasconcelos Frota (2ª Mesária), com o resultado do pleito, na qual consta que dos 186 associados em condições de votar, 51 se fizeram presentes no pleito. As Atas estavam devidamente assinadas por todos os participantes das Mesas Coletoras. Em seguida foi apresentada a ata de Apuração dos Resultados, composta pelos Senhores Wellington Teixeira de Andrade (Presidente), Débora Leite Lima (1º Mesária) e Camilla Moura Mendes (2º Mesária). O resultado apresentado foi: Número de votantes - 51 (cinquenta e um). Proclamação dos Eleitos: Chapa 01. Postas em votação, as atas foram aprovadas por unanimidade dos presentes, ficando a nova diretoria cientificada de que deverá assumir os destinos do SESCAP-CE a partir do dia 02 de janeiro de 2014. Em seguida o coordenador pôs em discussão a distribuição dos cargos da Diretoria Executiva, fazendo a seguinte proposta: Daniel Mesquita Coêlho Presidente, José Carlos Fortes Rocha – Vice Presidente, Amanda Barbosa Monteiro Rodrigues – Diretora Administrativa, Gilson Silva de Castro - Diretor Financeiro, Viviane Maciel Vieira – Diretora de Comunicação, Silvia Solange Marinho Pinto – Diretora de Eventos, João Carlos Mineiro Moreira – Diretor de

3º R.P.J. DE FORTALEZA-CE
Averb. Nº 5024089 - 06 jan 2014
Pagina 2/4 Emis. R$ 38,00
3º RTD / RPJ
Escrevente Autorizado

COMISSÃO PERMANENTE DE LICITAÇÃO
PREFEITURA MUNICIPAL DE JAGUARIBARA
FLS Nº 000237

Relações Trabalhistas, Francisco Otaciano Lopes – Diretor de Regionais, Sergio Ferreira Rodrigues – Diretor de Tecnologia.

Representante Efetivo junto ao conselho da FENACON: DANIEL MESQUITA COELHO, Representante Suplente junto ao conselho da FENACON JOSÉ CARLOS FORTES ROCHA. A proposta foi aceita por todos os presentes. Já na condição de Presidente eleito o Sr. Daniel Mesquita Coêlho salientou que fosse comunicado junto aos bancos e demais órgãos governamentais ou privados. A presente ata vai assinada pelos diretores presentes: DANIEL MESQUITA COÊLHO, JOSÉ CARLOS FORTES ROCHA, AMANDA BARBOSA MONTEIRO RODRIGUES, GILSON SILVA DE CASTRO, VIVIANE MACIEL VIEIRA, SILVIA SOLANGE MARINHO PINTO, JOAO CARLOS MINEIRO MOREIRA, FRANCISCO OTACIANO LOPES, SÉRGIO FERREIRA RODRIGUES.

Fortaleza 02 de janeiro de 2014.

DIRETORIA EXECUTIVA

Daniel Mesquita Coelho
Presidente

José Carlos Fortes Rocha
Vice- Presidente

Amanda Barbosa Monteiro Rodrigues
Diretora Administrativa

Gilson Silva de Castro
Diretor Financeiro

Viviane Maciel Vieira
Diretora de Comunicação

Silvia Solange Marinho Pinto
Diretora de Eventos

João Carlos Mineiro Moreira
Diretor de Relações Trabalhistas

Francisco Otaciano Lopes
Diretor de Regionais

Sérgio Ferreira Rodrigues
Diretor de Tecnologia

3º R.P.J. DE FORTALEZA-CE
Averb. Nº 5024089 - 06 jan 2014
Página 4/4 Emls. R$ 38,00

COMISSÃO PERMANENTE DE LICITAÇÃO
PREFEITURA MUNICIPAL DE JAGUARIBARA
FL Nº 000238

3º RTD / RPJ
Escrevente Autorizado

Discriminação e Qualificação dos Diretores Efetivos Eleitos

Presidente: Daniel Mesquita Coêlho, brasileiro, casado, contador, residente e domiciliado à Rua Tomás Pompilio nº 1075 casa 11 Parque Manibura, CEP: 60.8211-713 – Fortaleza - CE, portador do CPF 907.719.073-20, RG 94003030260 - SSP-CE, CRC-CE 17055;

Vice Presidente: José Carlos Fortes Rocha, brasileiro, casado, contador, CRC-CE 5.110, Advogado OAB-CE 10.024, residente e domiciliado à Rua Leonardo Mota, 620 Apt. 1901, Meireles, CEP: 60.170-04 - Fortaleza-CE, portador do CPF 060.929.423-72, RG 97002618756 SSP-CE, CRC-CE 005110/O-0;

Diretora Administrativa: Amanda Barbosa Monteiro Rodrigues, brasileira, casada, contadora, residente e domiciliada à Av. Augusto dos Anjos nº 312 Apt. 508 Bloco I, Jockey Clube, CEP: 60.720-600, portadora do CPF 631.789.743-34, RG 96002566774 SSP-CE, CRC – CE 015374/O-1;

Diretor Financeiro: Gilson Silva de Castro, brasileiro, casado, contador, residente e domiciliado à Rua Doralice Costa, nº700, Engenheiro Luciano Cavalcante, CEP: 60.810-680 – Fortaleza-CE, portador do CPF 464.503.943-15, RG 202544690, CRC-CE 016062/O-9,

Diretora de Comunicação: Viviane Maciel Vieira, brasileira, casada, contadora, residente e domiciliado à Rua do Corrente 317, casa 07, Edson Queiroz, CEP: 60.812-290 – Fortaleza - CE, portador do CPF 914.074.513-91, CRC – CE 18495/O-0;

Diretora de Eventos: Silvia Solange Marinho Pinto, brasileira, solteira, contadora, residente e domiciliada à Av. Padre Antônio Tomas nº 3433 Apt. 1200, Coco, Fortaleza-CE CEP: 60.190-020, portadora do CPF 429.888.883-53, RG 2001002082674 - SSP-CE;

Diretor de Relações Trabalhistas: João Carlos Mineiro Moreira, brasileiro, casado, contador, residente e domiciliado à Rua Jose Vilar, 2281 Apt. 301 - Dionisio Torres - CEP: 60125-001 - Fortaleza - CE, portadora do CPF 260.701.543.04, CRC – CE 012472/O-9;

Diretor de Regionais: Francisco Otaciano Lopes, brasileiro, casado, contador, residente e domiciliado à Rua Tibúrcio Cavalcante, 440, Apt. 1100, Meireles, Fortaleza-CE CEP: 60.125-100 portador do CPF 220.966.473-04, RG 99002076844-CE, CRC-CE 010723/O-1;

Diretor de Tecnologia: Sérgio Ferreira Rodrigues, brasileiro, casado, contador, residente e domiciliado à Av. Padre Antônio Tomas nº 3535 Apt. 602, Dunas, Fortaleza-CE, CEP: 60.190-020 portador do CPF 321.978.543-49, RG 94002150741 SSP-CE, CRC-CE 013424/O-6.

Emolumentos Lei Est. 13.522 de 22/Set/2004 C/C Art. 6º da Lei 10.169/00
Código nº ... R$ ...
Fermoju 5% R$ ...
Selo R$ ...
Outras desp. R$
Desconto R$
Total ... Via
Selo nº ...
REGISTRA
Nº AF 072.242

COMISSÃO PERMANENTE DE LICITAÇÃO
PREFEITURA MUNICIPAL DE JAGUARIBARA
Nº 00239

GUIA DAS EMPRESAS DE SERVIÇOS CONTÁBEIS DO ESTADO DO CEARÁ

Sescap Ceará

Digitalizado com CamScanner

COMISSÃO PERMANENTE DE LICITAÇÃO
PREFEITURA MUNICIPAL DE JAGUARIBARA
FL Nº 000240

Digitalizado com CamScanner

CONASP

PQS

CONASP

Endereço: Rua Marcondes Pereira, 560, Joaquim Távora

Contato: conasp@conaso.com.br

COMISSÃO PERMANENTE DE LICITAÇÃO
PREFEITURA MUNICIPAL DE JAGUARIBARA
FLS Nº 00241

Digitalizado com CamScanner

COMISSÃO PERMANENTE DE LICITAÇÃO
PREFEITURA MUNICIPAL DE JAGUARIBARA
Fl. Nº 000242

Atuação na área pública

A missão da Conasp é executar serviços de modo eficaz, alinhando a satisfação do cliente ao fidedigno cumprimento dos preceitos norteadores da Administração Pública

Desde a fundação da sede localizada na rua Tomás Rodrigues, no bairro Antônio Bezerra, já se passaram mais de 24 anos. Hoje, a Conasp – Contabilidade e Consultoria Pública funciona na rua Marcondes Pereira, mas ainda teve como endereços as ruas Pereira Filgueiras e a avenida Santos Dumont. À frente da empresa estão os titulares Francisco Otaciano Lopes e Manoel Emilton Ferreira. Ambos contadores e graduados em Direito, voltaram-se desde aquele 11 de junho de 1993 à atuação especifica na área pública.

O primeiro cliente, como lembram, foi justamente um ente público: a Prefeitura Municipal de Caucaia. Esse suporte determinaria os próximos passos da Conasp, cuja vocação se desdobra em assessoria e consultoria contábil pública, bem como prestação de serviços contábeis. Sob a missão de executar serviços de modo eficaz, alinhando a satisfação do cliente ao fidedigno cumprimento dos preceitos norteadores da Administração Pública, a empresa contribui à coletividade com informações legais, seguras, tempestivas e responsáveis, capazes de promover as devidas tomadas de decisão.

A Conasp impulsiona a contabilidade com investimento na qualificação de seus colaboradores. Em média, cerca de 50 funcionários atuam na empresa, sendo que 30 são empregados diretos e os outros 20, empregados indiretos, conforme os sócios. A política de manter a competitividade na prestação dos atendimentos e desenvolver mecanismos céleres se traduzem em excelência. O que repercute, como informam, na "qualidade da imagem e dos serviços ofertados pela empresa, bem como de todos que a compõem".

Há três anos, a Conasp integra o Programa de Qualidade Sescap e agora tem certificação revalidada para 2018. "O programa tem sido muito importante porque nos oferece oportunidades para repensar a forma como executamos os nossos serviços e ferramentas para fazê-los de forma mais eficiente, permitindo alcançar melhores resultados", descrevem.

A Conasp acredita que, sem os escritórios de contabilidade, a sociedade brasileira não alcançaria patamares de crescimento econômico e social, "dada a necessidade dos relevantes serviços para garantir o desenvolvimento das ações empresariais e entidades de modo geral". A contratação dos serviços de contabilidade gera economia às empresas, pois coloca à disposição técnicos de conhecimentos indispensáveis à execução das atividades próprias dos entes.

"Os profissionais da contabilidade recebem a incumbência de movimentar toda a economia de um país"

Francisco Otaciano Lopes e Manoel Emilton Ferreira

Pragmatismo: na prestação do serviço de modo a torná-lo célere.
Acessibilidade: a todos os clientes, de modo a primar pelo atendimento das necessidades contratadas.
Ética: em todos os atos envolvidos na prestação do serviço, bem como na relação da empresa com o cliente.
Confiança: de que a prestação do serviço irá suprir de forma diligente a demanda do cliente.
Perpetuidade: nos laços firmados com o cliente, sem jamais tratá-lo com sazonalidade.
Visão: intensificar a excelência na prestação dos serviços contábeis nos Municípios cearenses, tornando-se referência na inovação de técnicas para o desenvolvimento do serviço público.

Digitalizado com CamScanner

Silvia Solange Marinho Pinto
Cargo: Diretora de Eventos
Empresa: Crane o Ser Desenvolvimento e Serviços Ltda
Contadora graduada pela Universidade Federal do Ceará - UFC e Bacharela de Direito pela Universidade de Fortaleza - Unifor. Perita, auditora independente, credenciada no Cadastro Nacional dos Auditores Independentes - Cnai. Membro do Instituto dos Auditores Independentes do Brasil - Ibraim, pós-graduada em Auditoria pela Universidade Federal do Ceará - UFC e especialista em Gestão Contábil e Financeira pelo CRC/CE. Membro da firma Moore Stephens internacional, que está entre as dez maiores empresas de auditoria do mundo.

Viviane Maciel Vieira Pereira
Cargo: Diretora de Comunicação
Empresa: Maciel Vieira Contábil
Contadora graduada pela Universidade de Fortaleza, pós-graduada em Auditoria e Controladoria, membro efetivo do conselho fiscal da Unisescap (Unifor) como membro do CRC Jovem, atual diretora das Empresas de Assessoramento, Perícias, Informações e Pesquisas do Ceará.

João Carlos Mineiro Moreira
Cargo: Diretor de Relações Trabalhistas
Empresa: Sertecon Consultoria de Empresas S/S Ltda
Contador formado pela Universidade Estadual do Ceará - Uece em 1996, registrado no Conselho Regional de Contabilidade CRC/CE nº 012472/O-9. Pós-graduado em Auditoria Interna pela Universidade Federal do Ceará - UFC em 2002. Ex-Conselheiro Julgador da 2ª Câmara do Conselho Administrativo Tributário - Conat da Secretaria da Fazenda do Estado do Ceará - Sefaz/CE nos anos de 2010 e 2011. Diretor de Relações Trabalhista do Sindicato das Empresas de Serviços Contábeis e das Empresas de Assessoramento, Perícias, Informações e Pesquisas do Estado do Ceará - Sescap-CE desde 2010. Certificação pela IOB em curso de Formação para Auditores Independentes. Engenheiro civil formado pela Universidade de Fortaleza (Unifor) em 1990, registrado no Conselho Regional de Engenharia e Agronomia Crea/CE nº 23664.

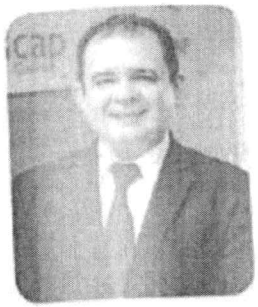

Francisco Otaciano Lopes
Cargo: Diretor de Regionais
Empresa: Consing
Formado em Letras, contador, bacharel em Direito, com MBA em Direito Público e Administração Pública. Diplomado da Câmara de Comércio Latino-EE-UU - no XXVII Programa Brasília Miami-Dade de Política y Administración Pública. Acumula experiência por ter pulsado o cargo de Secretário de Finanças do Município de Caucaia em 1995 e 1996. É atual diretor de regionais do Sescap-CE e membro da Comissão de Normas Técnicas e de Legislação Aplicadas à Contabilidade Pública junto ao CRC/CE.

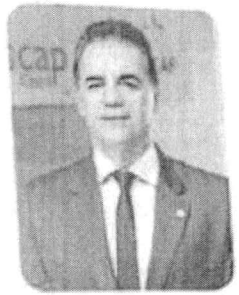

Sérgio Ferreira Rodrigues
Cargo: Diretor de Tecnologia
Empresa: Fortuna Contábil
Contador CRC 13424/O-6, graduado em Contabilidade e Direito pela Unifor, pós-graduado em Controladoria pela Unifor e em Gestão Tributária pela Universidade Estadual do Ceará (Uece), especialista em Tributos Federais pela Escola de Administração Fazendária do Ministério da Fazenda (Esaf), diretor de Tecnologia do Sindicato das Empresas de Contabilidade do Estado do Ceará (Sescap-CE), coordenador da Câmara de Contabilidade do Sescap-CE, empresário da área contábil e diretor da Fortuna Contábil.

COMISSÃO PERMANENTE DE LICITAÇÃO
PREFEITURA MUNICIPAL DE JAGUARIBARA
FL Nº 000243

CONASP
CONSULTORIA E CONTABILIDADE PÚBLICA
30 ANOS

PQS
Sescap

Great Place To Work
Certificado

OUTRAS EXPERIÊNCIAS PROFISSIONAIS

CONSELHO REGIONAL DE CONTABILIDADE DO ESTADO DO CEARÁ – CRC-CE

Rua Marcondes Pereira, 540 - Dionísio Torres
Fortaleza - Ceará - Brasil - CEP: 60 130-060
Fone: (85) 3257.4030 - www.conasp.com.br

CRCCE
CONSELHO REGIONAL DE CONTABILIDADE DO ESTADO DO CEARÁ

COMISSÃO PERMANENTE DE LICITAÇÃO
PREFEITURA MUNICIPAL DE JAGUARIBARA
FL Nº 000245

Oficio nº. 0484/11 DESPROF-CRCCE

Fortaleza, 03 de junho de 2011.

Prezado Senhor,

O Conselho Regional de Contabilidade do Ceará, atendendo a política de parceria, apoiou a realização da III Jornada de Ciências Contábeis da Universidade Estadual Vale do Acaraú, nos dias 26 e 27 de maio do corrente ano, na ocasião foi amplamente discutido sobre o Tema: **Contabilidade Pública: informação, gestão e controle social**.

Desta forma, agradecemos pela colaboração ao explanar sobre: **Controle Externo na Administração Pública**, no dia 27 de maio e atribuímos o sucesso do evento à sua valiosa participação como palestrante.

Segue, em anexo, o certificado de comprovação de sua participação.

Na oportunidade, renovamos protestos de apreço e distintas considerações.

Atenciosamente,

Contador Cassius Regis Antunes Coelho
Presidente

Contadora Clara Germana Campos Gonçalves
Vice-Presidente de Desenvolvimento Profissional

Ao Senhor,
FRANCISCO OTACIANO LOPES
Nesta

Certificado

CRCCE
CONSELHO REGIONAL DE CONTABILIDADE DO ESTADO DO CEARÁ

Certificamos que

FRANCISCO OTACIANO LOPES

Ministrou o Mini-curso: ***"Controle Externo na Administração Pública"*** *na* ***III Jornada de Ciências Contábeis da Universidade Estadual Vale do Acaraú****, no dia 27 de maio de 2011, com duração de 04 horas, na cidade de Sobral – CE*

Cassius Regis Antunes Coelho

Presidente do CRC-CE

COMISSÃO PERMANENTE DE LICITAÇÃO
PREFEITURA MUNICIPAL DE JAGUARIBARÁ
FL Nº 000246

Conselho Regional de Contabilidade do Estado do Ceará
Av. da Universidade 3057 - Fortaleza/CE - Brasil - Tel: 85.3455-2900 - www.crc-ce.org.br

CRCCE
CONSELHO REGIONAL DE CONTABILIDADE DO CEARÁ

COMISSÃO PERMANENTE DE LICITAÇÃO
PREFEITURA MUNICIPAL DE JAGUARIBARA
FL Nº 000247

PORTARIA Nº
CRC-CE - 059/2018

O Presidente do **CONSELHO REGIONAL DE CONTABILIDADE DO ESTADO DO CEARÁ**, no uso de suas atribuições legais e regimentais,

CONSIDERANDO as atribuições dispostas no art. 16, XIII, da Resolução CRCCE nº 584/2012, que dispõe sobre o Regimento Interno do Órgão;

CONSIDERANDO o disposto na Resolução CRCCE nº 0586/2012;

R E S O L V E:

Art. 1º - Nomear para compor a **COMISSÃO DE NORMAS TÉCNICAS E DE LEGISLAÇÃO APLICADAS À CONTABILIDADE PÚBLICA** os seguintes membros:

JOSÉ WELLINGTON DA SILVA – COORDENADOR
SUIANE OLIVEIRA SILVA - SECRETÁRIA
ANTÔNIO AVARTANHAS DE SOUSA
CLARA GERMANA GONÇALVES ROCHA
CLÁUDIO FERNANDES DE FREITAS
CLÉVERSON GONÇALVES XIMENES
FLÁVIA ROBERTA BRUNO TEIXEIRA
FRANCISCO PAULO PIMENTA SILVEIRA
FRANCISCO OTACIANO LOPES
GUILHERME DE SOUSA MORAES
HELDER MEDEIROS DE ALENCAR ARARIPE NETO
JOSÉ WESMEY DA SILVA
LUCIANO PEIXOTO GUEDES
OLGA MARIA MACIEL
VICTOR LAMARK COSTA BRASIL

Art. 2º - A Comissão, ora nomeada, terá por objetivo estudar, analisar, realizar pesquisas, entre outros procedimentos que sejam vinculados à área da contabilidade pública, inclusive prestar apoio ao Departamento de Fiscalização.

Art. 3º. Esta Portaria entra em vigor nesta data.

CIENTIFIQUE-SE E CUMPRA-SE

Fortaleza (CE), 20 de fevereiro de 2018.

ROBINSON PASSOS DE CASTRO E SILVA
PRESIDENTE

Av. da Universidade, 3.057 - Benfica – Fortaleza/CE – Cep: 60020-181
Telefone: (85) 3455-2900 / 2929 – Fax: (85) 3455-2913
conselho@crc-ce.org.br – www.crc-ce.org.br

Scanned with CamScanner

CRCCE
CONSELHO REGIONAL DE CONTABILIDADE DO CEARÁ

COMISSÃO PERMANENTE DE LICITAÇÃO
PREFEITURA MUNICIPAL DE JAGUARIBARA
FL Nº 00248

PORTARIA Nº
CRC-CE – 073/2019

O Presidente do **CONSELHO REGIONAL DE CONTABILIDADE DO ESTADO DO CEARÁ**, no uso de suas atribuições legais e regimentais,

CONSIDERANDO as atribuições dispostas no art. 16, XIII, da Resolução CRCCE nº 584/2012, que dispõe sobre o novo Regimento Interno do Órgão;

CONSIDERANDO o disposto na Resolução CRCCE nº 0586/2012;

CONSIDERANDO o disposto na Portaria CRCCE nº 153/2018;

R E S O L V E:

Art. 1º - Alterar a composição da **COMISSÃO DE ESTUDO DAS NOVAS TENDÊNCIAS NA ATIVIDADE CONTÁBIL** para:

MOISÉS KELLYANO FARIAS ALVES – COORDENADOR
SILVIA SOLANGE MARINHO PINTO - SECRETÁRIA
AMANDA BARBOSA MONTEIRO RODRIGUES
FRANCISCO CLAUDECIR RAMOS SEMIAO
FRANCISCO ORLANDO SILVEIRA PEREIRA
ANDRÉ PINTO PEIXOTO
DANIEL MESQUITA COELHO
FRANCISCO HELÇO SALES
FRANCISCO DE ASSIS LOPES DE CASTRO
FRANCISCO OTACIANO LOPES
GILBERTO CASTELO BRANCO PIRES
LUCAS GURGEL MOTA SARAIVA
PAULO MARCELO FERREIRA DA ROCHA
WILLAMES CLAY MACHADO AGUIAR
DANYELLE SALES MAPURUNGA

Art. 2º. Esta Portaria entra em vigor nesta data.

CIENTIFIQUE-SE E CUMPRA-SE
Fortaleza (CE), 01 de abril de 2019.

ROBINSON PASSOS DE CASTRO E SILVA
PRESIDENTE

Av. da Universidade, 3.057 - Benfica – Fortaleza/CE – Cep: 60020-181
Telefone: (85) 3455-2900 / 2929 – Fax: (85) 3455-2913
conselho@crc-ce.org.br – www.crc-ce.org.br

Scanned with CamScanner

CRCCE

CONSELHO REGIONAL DE CONTABILIDADE DO CEARÁ

HOMENAGEM A

FRANCISCO OTACIANO LOPES

Em agradecimento pelo inestimável apoio na Solenidade de Entrega de Identidades Profissionais, um momento muito importante para a classe contábil. Para nós é um orgulho tê-lo como patrono.

Fortaleza, 05 de agosto de 2014.

Clara Germana Gonçalves Rocha
Presidente

Digitalizado com CamScanner

COMISSÃO PERMANENTE DE LICITAÇÃO
PREFEITURA MUNICIPAL DE JAGUARIBARA
FL Nº 00249

Digitalizado com CamScanner

COMISSÃO PERMANENTE DE LICITAÇÃO
PREFEITURA MUNICIPAL DE JAGUARIBARA
FL Nº 0050

Cocriado por

Adalberto Ferreira de Sousa
Adriana Islaia Carneiro Leal
Allan Pinheiro Holanda
Alysson Arruda Pinto
Ana Luzia de Paula Santos
Ananias Brito
Antonio Eliezer Pinheiro
Armando Conde Diógenes Campelo
Célia Rejane Carvalho
Cláudia Maria Dias Pinheiro
Cinthya Rachel Firmino
Cleber Bezerra Sidou
Danielle Augusto Peres
Danielle Cavalcante Aires de Sousa
Daniel Sales
Eugênio de Castro e Silva Menezes
Francisca Augusta Barbosa
Francisco Albanir Silveira Ramos
Francisco Claudecir Ramos Semião
Francisco Flávio Cardoso Gusmão
Francisco Israel Soares Frota
Francisco Otaciano Lopes
Germana Fontenele Daher
Germano Parente Bluhm
Gilson Silva de Castro
José Adriano Vendemiatti
José Expedito Bastos Matos
José Valdemir Lima Alves Júnior
Karla Carioca
Manoel Pinheiro Cavalcante
Marcos Aurélio Tavares
Maria Lucia de Negreiros Secundino
Maruska Pinheiro
Micheline Rouse Holanda Tomaz de Oliveira
Moisés Kellyano Farias Alves
Orlando Silveira [illegible]
Paulo Marcelo Ferreira [illegible]
Raquel Leite [illegible]
Rilder Brag[illegible]
Silvia Solange [illegible]
Talyta Eduardo [illegible]
Welynadia Rodrig[illegible]

Digitalizado com CamScanner

COMISSÃO PERMANENTE DE LICITAÇÃO
PREFEITURA MUNICIPAL DE MAGUARIBARA
FL Nº 0025

Cocriado por

ACONTECE

ACRECE
ASSOCIAÇÃO DOS CONTABILISTAS DA REGIÃO DO CARIRI CEARENSE

CRCCE
CONSELHO REGIONAL DE CONTABILIDADE DO CEARÁ

FORTES

Omie

Prefeitura de Fortaleza
Secretaria Municipal das Finanças

Receita Federal

SEFAZ-CE

Sescap Ceará

SINDICATO DOS CONTABILISTAS DO ESTADO DO CEARÁ - SINDCONT.CE

TRIBUNAL DE CONTAS DO ESTADO DO CEARÁ

Digitalizado com CamScanner

COMISSÃO PERMANENTE DE LICITAÇÃO
PREFEITURA MUNICIPAL DE JAGUARIBARA
FL. Nº 0032

Digitalizado com CamScanner

COMISSÃO PERMANENTE DE LICITAÇÃO
PREFEITURA MUNICIPAL DE JAGUARIÚNA
FL Nº 000253

1 IDEALIZANDO 9
2 PLANEJANDO 15
3 EXECUTANDO 23
4 MONITORANDO 51

CRCCE
CONSELHO REGIONAL DE CONTABILIDADE DO CEARÁ

OFÍCIO N.º
CRC-CE 000319/2020

Fortaleza (CE), 29 de julho de 2020.

COMISSÃO PERMANENTE DE LICITAÇÃO
PREFEITURA MUNICIPAL DE JAGUARIBARA
FLS 000254

Prezado (a) Senhor (a),

O Conselho Regional de Contabilidade do Ceará – CRCCE tem o prazer de encaminhar, para sua apreciação e acervo, um exemplar do "MASTER PLAN CONTÁBIL – um mapa estratégico para o futuro do profissional de contabilidade".

O Master Plan Contábil estratégico de valorização da classe contábil consiste em nortear as ações dos diversos segmentos profissionais contábeis (professores, empresários, setor público, executivos, profissionais de uma forma geral), assim como das nossas entidades de classe (Sindicatos, Associações, Conselho), em busca da tão sonhada valorização profissional, bem como da inserção do profissional da contabilidade como protagonista na sociedade.

Informamos ainda, que a versão digital encontra-se disponível para download no portal eletrônico (http://www.crc-ce.org.br/crcnovo/files/Livro_Masterplan.pdf) garantindo deste modo o acesso aos mais de 500.000 profissionais da contabilidade do Brasil.

Aproveitamos o ensejo, colocamo-nos à disposição para trabalharmos em harmonia e unidos em prol da classe contábil e da sociedade.

Atenciosamente,

ROBINSON PASSOS DE CASTRO E SILVA
PRESIDENTE

Av. Universidade, 3057 - Benfica - Fortaleza/CE - CEP: 60020-181
Telefone: (85) 3194-6000 - Email: conselho@crc-ce.org.br - Site: www.crc-ce.org.br

Digitalizado com CamScanner

CONASP
CONSULTORIA E CONTABILIDADE PÚBLICA
30 ANOS

PQS
Sescap

Great Place To Work
Certificado

DESTAQUE EM JORNAIS E PARTICIPAÇÃO EM OBRAS LITETÁRIAS

Rua Marcondes Pereira, 540 - Dionísio Torres
Fortaleza - Ceará - Brasil - CEP: 60 130-060
Fone: (85) 3257.4030 - www.conasp.com.br

escolhidos para atuarem como presidente de secção irão participar de um treinamento. Holanda ressaltou que ainda há muitos títulos de eleitor para serem entregues a seus titulares, acrescentando que o cartório de Caucaia está funcionando todos os dias, inclusive nos finais de semana e feriados, em expediente normal. "Mesmo assim, o número de pessoas que não vêm apanhar o título é grande pois muitos moram em localidades afastadas e preferem votar no dia indo à secção com o documento de identidade", salientou.

Candidatos - Seis concorrentes disputam a prefeitura de Caucaia. O deputado estadual Ted Pontes (PL), o deputado federal José Gerardo Arruda (PSDB), Hugo Pontes (PT do B), Francisco Pontes (PSL), Francisco Pedrosa (PT) e Gustavo Fiúza (PDT).

A Polícia Militar ficará responsável pela segurança de todo o pleito. Para isso, contando com um efetivo de aproximadamente 300 policiais é sediado no próprio município de Caucaia.

A população do município, segundo o censo do IBGE, realizado em 1991, é de 161 mil habitantes, mas os funcionários da Justiça Eleitoral estimam que hoje esse número tenha aumentado para 250 mil, devido aos diversos conjuntos habitacionais construídos. Caucaia, situada na Região Metropolitana de Fortaleza é caracterizada como "cidade-dormitório", pois boa parte das pessoas que lá habitam, trabalham em Fortaleza.

Secretário diz que Caucaia não esbanja, realiza

000256

O secretário de finanças de Caucaia, Dr. Otaciano Lopes, declarou que o município é um dos únicos do Ceará, que mantém em dia a folha de pagamento do funcionalismo.

Léo - Secretário, quando começa o pagamento do funcionalismo?

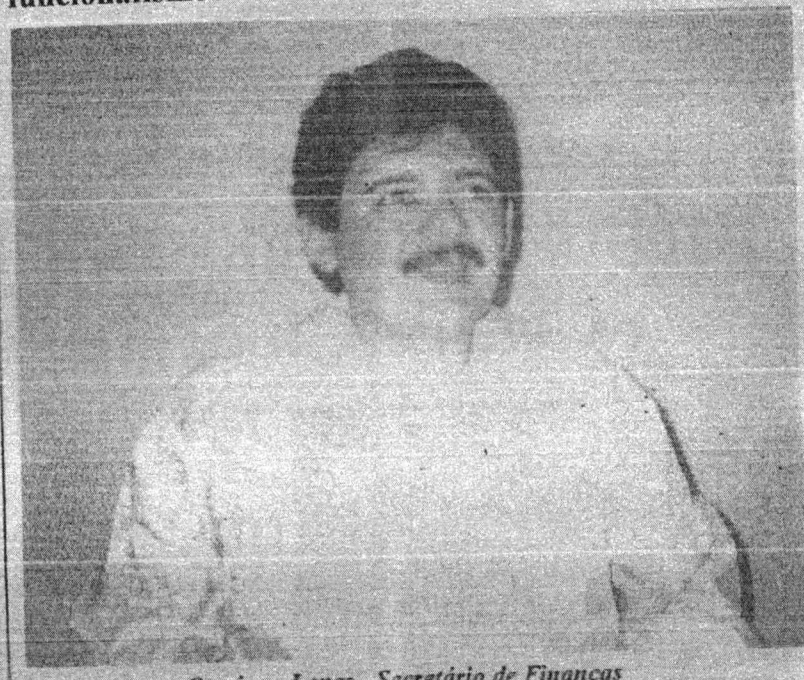

Otaciano Lopes - Secretário de Finanças

OL - Nós começamos a pagar todo dia 30 e no dia 10 do mês seguinte, concluímos todos os pagamentos. A preocupação é não atrasar o pagamento dos nossos servidores. Este é um dos pontos prioritários do prefeito José do Carmo.

Léo - Os funcionários ganham bem?

OL - Hoje, no País, ninguém ganha bem. Mas, com o Plano Real, todos nós podemos conquistar algo mais do que nos tempos passados, quando a inflação era de 80 por cento ao mês. Caucaia, não está nadando em dinheiro, mas, procura realizar e não esbanjar.

Léo - E o IPTU, os proprietários de imóveis estão pagando nas datas certas?

OL - Desde quando assumimos a Secretaria de Finanças de Caucaia, passamos a manter um diálogo com os empresários e com a população de um modo geral. Fizemos campanha sobre o IPTU e procuramos conscientizar a população de que o imposto reverte em favor do próprio povo. Nós investimos na orla marítima uma verba muito grande, procurando dar meios aos comerciantes para que eles ofereçam melhores condições aos turistas, que é, também, uma preocupação do nosso prefeito José do Carmo.

Otaciano: IPTU ajuda nas obras

Zé do C com

COMISSÃO PERMANENTE DE LICITAÇÃO
PREFEITURA MUNICIPAL DE AGUARAÍ
000257
FL Nº

O Secretário de Finanças da Prefeitura e Caucaia, Otaciano Lopes, está satisfeito com o número de pessoas que pagaram o IPTU, e que foram beneficiadas com 60 por cento de desconto.

Disse Otaciano, que parte do imposto é aplicada, de imediato, em obras que o Prefeito José do Carmo, está fazendo em vários pontos do município. São ao todo 32 frentes de serviço e vários programas de cunho social. O programa Cidadão do Futuro é realizado através do Centro de Atenção Integrada à Criança - CAIC.

A prefeitura leva o menor de casa ou da rua para a escola, dá alimentação, condução e estudo adequado para cada criança assistida por especialistas. Tudo com dinheiro da Prefeitura, sem qualquer ajuda dos governos federal ou estadual.

Mantenha sua Casa Limpa, é outro programa que a prefeitura está pondo em prática junto a comunidade, que consiste numa parceria comunitária levando banheiro, material e a mão-de-obra por conta dos moradores.

INCENTIVO FISCAL

O secretário Otaciano informou, ainda, que a prefeitura conseguiu aprovar uma lei na Câmara, isentando por 10 anos toda indústria que se instalar no município de Caucaia ou que já esteja funcionando a partir de maio de 95. A lei beneficia as novas indústrias, que não pagarão IPTU nem ISS. Para que isso aconteça, disse Otaciano, é preciso que as empresas se comprometam a manter em seus quadros, no mínimo, 60 por cento de funcionários residentes em Caucaia.

O incentivo será suspenso a partir do momento em que o quesito de 60 por cento não seja obedecido.

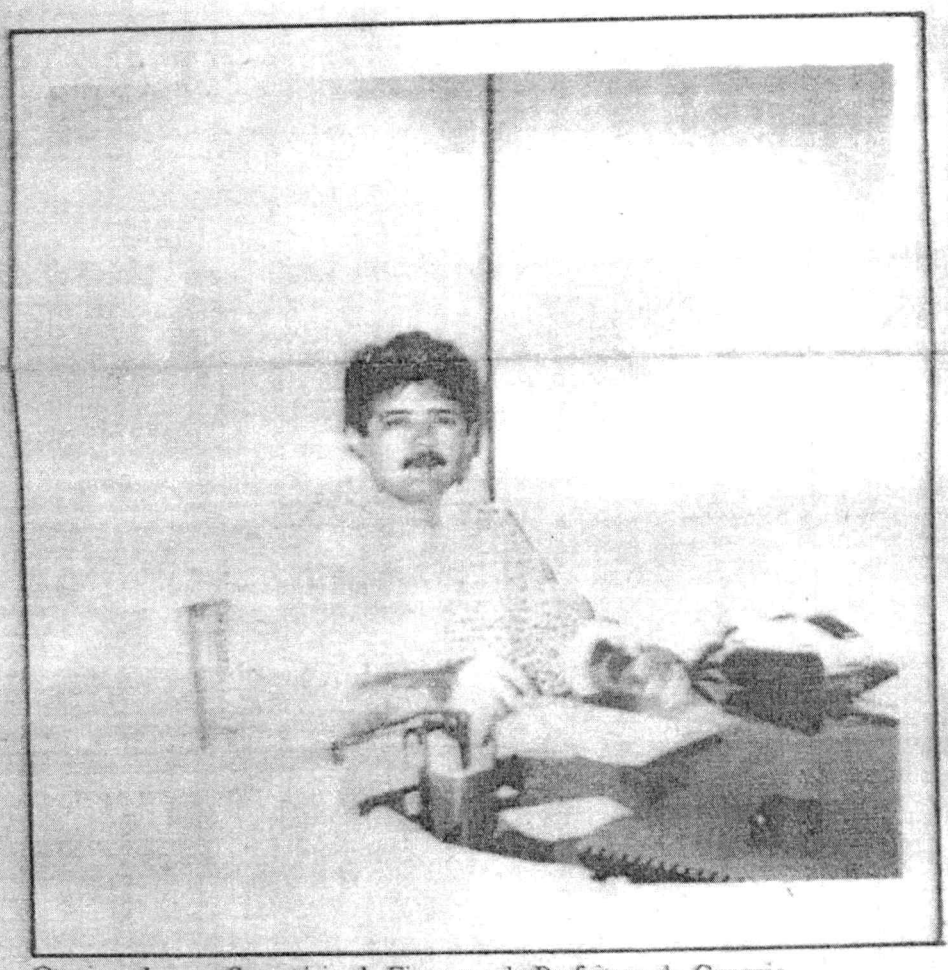

Otaciano Lopes, Secretário de Finanças da Prefeitura de Caucaia

O prefeito José do Carm
cípio de Caucaia, decidi
aliança com o governo T
sati. O motivo maior foi,
pela vontade que ele te
Caucaia crescer.

Mas, o prefeito não
satisfeito, pois o acordo n
do cumprido pelos sec
governador. Ele reclama
ção da entrada Tabapuá-C

José do Carmo, Prefeito d

Digitalizado com CamScanner

COMISSÃO PERMANENTE DE LICITAÇÃO
PREFEITURA MUNICIPAL DE JAGUARIBE
000258
FLS. Nº

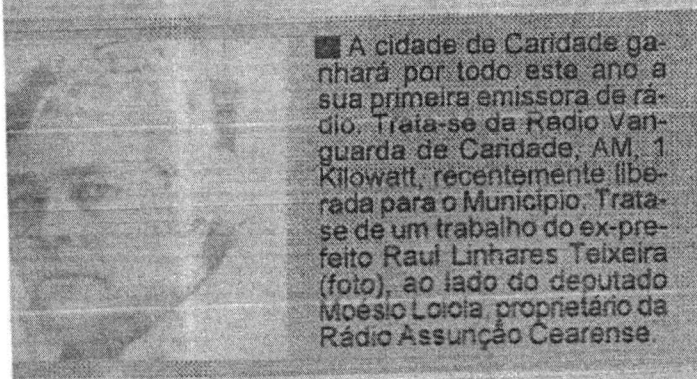

A cidade de Caridade ganhará por todo este ano a sua primeira emissora de rádio. Trata-se da Rádio Vanguarda de Caridade, AM, 1 Kilowatt, recentemente liberada para o Município. Trata-se de um trabalho do ex-prefeito Raul Linhares Teixeira (foto), ao lado do deputado Moésio Loiola, proprietário da Rádio Assunção Cearense.

Tururu está de luto

Tururu - Está de luto o Município de Tururu, com o falecimento dona Joana Pires Sampaio, ocorrido na última quarta-feira, aos anos de idade. Era matriarca de tradicional família da Região Uruburetama, ao lado do seu esposo já falecido, José Porfírio Sa paio. Dona Joana deixa nove (9) filhos vivos, dentre os quais, o at Prefeito de Tururu, Abner Porfírio Sampaio, afora, genros, nor netos, bisnetos e tetranetos. De Fortaleza e dos vários Municípios região, muitos familiares e amigos compareceram ao seu sepultam to, ocorrido no Cemitério de Uruburetama, ontem, às 16 horas.

S

SOBRAL

ática de esportes faz egração da juventude

Russas - Integrar a de dos distritos e sede al através do futebol. determinação do De- nto de Esportes da Pre- de Nova Russas, que julho a 1ª Copa Ci- ova Russas, que será a em dois turnos e oito já confirmaram parti- na competição e seus tantes já estão partici- es primeiras reuniões earão o desenrolar da coordenação do tor- rá a cargo do radialis- aldo Silva e do diretor rtes, Francisco Antô- u - o Cacá.

sidente do seleciona- arito de Canindezinho, o Martins, chama a para o momento de de por que estão pas- s equipes de futebol e considera de funda- nportância o apoio da ra. O prefeito Luis de Sousa prometeu odos os esforços pos- sentido de que a com-

de Esportes, uma vez que considera o futebol um meio de afastar a juventude dos caminhos do álcool e, principalmente, das drogas. Reginaldo Silva e Cacá vêm há alguns dias intensificando os contatos no sentido de levar as informações aos participantes da Copa.

O Clube Atlético Novarrussense, fundado em 1938, já manifestou interesse em participar da 1ª Copa Cidade de Nova Russas. O presidente da equipe Gonçalo Caboclinho considera a iniciativa importante para o futebol de Nova Russas e defende um maior entrosamento entre os diretores de equipe da região. Já nesta semana começarão a ser veiculadas chamadas na emissora de rádio da Região Centro-Oeste do Estado como forma de despertar o interesse dos desportistas para o torneio. O radialista Reginaldo Silva disse estar satisfeito com o entusiasmo dos atletas do Município e espera que a competição possa vir a revelar novos

Equilíbrio nas finanças da Prefeitura de Caucaia

Caucaia - O equilíbrio financeiro registrado na Prefeitura de Caucaia, desde o início da administração do prefeito José do Carmo da Silva Marinho, é bem a prova do zelo empregado no trato dos recursos públicos através da Secretaria de Finanças, cujo desempenho se configura de maneira exemplar, rotina que teve continuação com a posse em 16 de fevereiro do ano em curso do jovem economista Francisco Otaciano Lopes (foto), na qualidade de titular da Secretaria de Finanças, ali colocando em prática sua larga experiência, capacidade e espírito público no gerenciamento dos recursos destinados a Municipalidade, o que vem fazendo com determinação, equilíbrio e probidade.

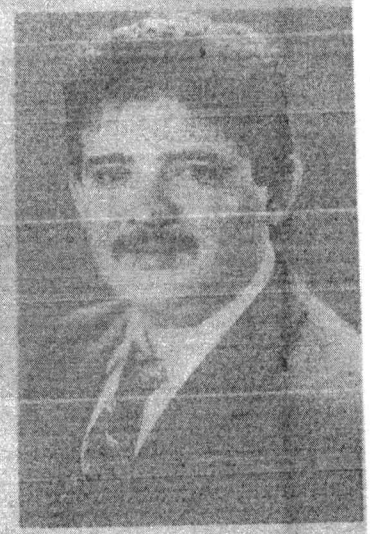

Vale ressaltar que não obstante as dificuldades encontradas com relação as constantes quedas na receita da Municipalidade, oriundas principalmente de repasses do ICMS e FPM, mesmo assim, os compromissos assumidos pela administração estão sendo respeitados, servindo como exemplo o pagamento rigorosamente em dia do funcionalismo municipal.

Por outro lado este equilíbrio se estende igualmente aos benefícios colocados através de melhoramentos no sentido de proporcionar melhores condições de vida a população de Caucaia, o que na verdade vem se registrando, daí se ressaltar a atuação do Dr. Francisco Otaciano Lopes (foto), que em consonância com as determinações do Chefe do Poder Executivo e ainda contando com uma experimentada equipe, produz o que realmente se faz necessário aos interesses dos diferentes segmentos da sociedade caucaiense.

A importância do IPTU para o município de Caucaia

0259

Quando se fala em imposto, todos ficam aborrecidos. O Brasil é o País que mais cobra impostos. São ao todo 60. A reforma tributária, que não deverá ser mais discutida pelo Congresso Nacional, pois o enxugamento se fará por outros meios, seria importante para os brasileiros se o imposto único fosse implantado.

Para amenizar os aborrecimentos com os impostos, o governo federal precisava fazer pelos meios de comunicação, esclarecimentos o ano inteiro. Informar, por exemplo, mostrando pela televisão o que está sendo feito com o dinheiro dos impostos.

O município de Caucaia, desde o início da administração do Prefeito José do Carmo, adotou um esquema de trabalho conscientizando a população sobre o IPTU e sua importância. No momento em que o contribuinte paga o seu imposto ele é repassado, imediatamente para obras importantes, como informa o Secretário de Finanças, Otaciano Lopes.

O Secretário recebeu nossa reportagem e fez uma explanação sobre o IPTU.

Começou sobre a dívida ativa, que é aquele imposto que não é pago no exercício. Portanto, Caucaia está trabalhando para receber os impostos que não foram pagos nos anos de 1991 até 1995.

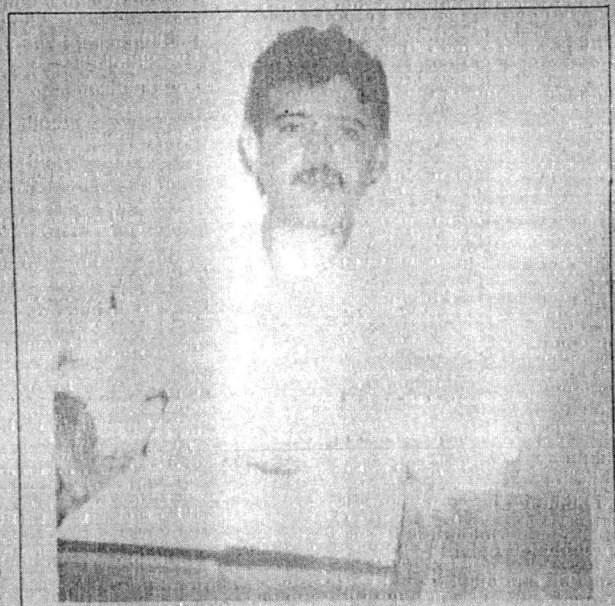

Otaciano Lopes - Secretário de Finanças de Caucaia

Fazendo as contas, disse Otaciano, com relação a receita total do município em 1991, o nosso IPTU apresentou 1,20% do total da receita. No ano seguinte, 1992, já na administração do Zé do Carmo, houve uma evolução na cobrança. Aumentou o poder de arrecadação, que foi de 0,98%. No ano seguinte, 1993, chegamos a 2,21%. Em 1994, o trabalho despendido fez com que chegássemos a 3,10% de arrecadação do IPTU em Caucaia. Em 1995, melhorou bastante e fechamos a arrecadação com 5,19%.

Fizemos um trabalho importante e conseguimos uma boa evolução de 93 a 95. Mesmo assim, usando os meios de comunicação, rádio, jornal e televisão, a arrecadação poderia ter melhorado mais ainda. Infelizmente, a inadimplência continuou grande.

O Secretário Otaciano Lopes, nos informou, também, em gráficos, quantas vezes o IPTU de Caucaia é menor que o ICMS.

ANO	ICMS RECEBIDO	IPTU RECEBIDO	%
1991	1.670.160	113.627	14,7
1992	22.665.310	1.184.372	19,1
1993	2.017.756	246.217	8,2
1994	2.972.986	469.052	6,3
1995	3.226.756	1.037.169	3,1

O Secretário Otaciano Lopes, diz, que se houvesse mais tempo para a atual administração, com certeza o IPTU de Caucaia seria a segunda maior receita do município como hoje é o ICMS.

No ano de 1993, o prefeito mandou para a Câmara Projeto de Lei, que, aprovado pelos vereadores, concedeu desconto de 60 por cento do total do IPTU para todos os contribuintes. Com essa lei e esse desconto a dívida do IPTU diminuiu em 50 por cento, pois em 92 ela era menor 19 vezes com relação ao ICMS e, em 93, passou para 8,2 vezes menor. Otaciano, lembrou, que a campanha continuou mais eficaz e a administração conseguiu baixar, ainda mais, a dívida do imposto predial, atingindo 6,3 e em 1995 foi para 3,1 vezes menor.

Nas reuniões junto às comunidades, disse Otaciano, procuramos mostrar aos contribuintes a importância do pagamento do IPTU para o município e a sua imediata aplicação. O pequeno contribuinte respondeu positivamente ao nosso apelo. O grande contribuinte, que é a maioria, continuou inadimplente.

IPTU POR LOCALIZAÇÃO

Em Caucaia, no ano de 1995, foram cadastrados nas zonas das praias 14 mil 153 imóveis. Na sede do município e nos conjuntos, 30 mil 334 imóveis num total de 44 mil 487 imóveis cadastrados. Para o próximo ano, indicou o Secretário Otaciano, teremos 46 mil 385 imóveis relacionados e que receberão seus carnês para pagar o IPTU.

Estamos trabalhando dentro de um esquema que vem aumentando a cada ano, até que se possa cadastrar todos os imóveis existentes em Caucaia.

No ano de 95, foram cobrados 2 milhões noventa e quatro mil oitocentos e dezoito reais e sessenta e três centavos de IPTU, somente na zona da praia e a inadimplência foi de 1 milhão 639 mil, confirmando um percentual de mais de 78 por cento.

O Secretário de Finanças de Caucaia, não poupou espaço nem a máquina e lembrou que, somando os imóveis e os impostos das praias com os da sede e dos conjuntos, vamos encontrar um total de 3 milhões 854 mil 294 reais e 97 centavos, que deveriam ter sido pagos. Nesse caso a inadimplência foi de 3 milhões 202 mil 935 reais e 64 centavos. Isso quer dizer: 83% de inadimplência. A dívida ativa, hoje, com juros, correção e multa, atinge a 10 milhões e 500 mil reais. É o que a prefeitura pretende receber daqui pra frente. Todos os esforços serão despendidos para que o IPTU em atraso seja colocado em dia. Uma observação do Secretário: "os ricos são os que mais devem e só pagam quando estão transferindo o imóvel".

Digitalizado com CamScanner

COMISSÃO PERMANENTE DE LICITAÇÃO
PREFEITURA MUNICIPAL DE JAGUARIBARA
FLS. Nº 000260

Registros & Acontecências

Fortaleza

Lideranças comunitárias participam de feira de artesanato no José Walter

Exposição de artesanato, desfile de modas, barracas com bebidas e comidas típicas e apresentações de artistas locais marcaram a IV Feira de Artesanato do Conjunto José Walter, promovida pelo Sebrae naquele bairro de Fortaleza. As líderes comunitárias Hilda Barros, Helena Cavalcante Campos e Francisca Eridan participaram do tradicional evento, mostrando e comercializando seus trabalhos em estandes bem decorados, que ganharam elogios do público presente. Hilda, Helena e Eridan moram no Conjunto José Walter há mais de 30 anos, desenvolvendo ações comunitárias como criação de creches, escolas e outros melhoramentos para o bairro.

Hilda, Helena e Eridan durante a exposição dos trabalhos

Diversas peças em artesanato foram comercializadas

Destaque em Contabilidade

Francisco Otaciano Lopes (foto) destaca-se pela competência demonstrada como gerente da Conasp - Contabilidade e Consultoria Pública, empresa que já recebeu vários prêmios por presta relevantes serviços contábeis, consultoria e orientações administrativas a prefeituras, fundos, autarquias e câmaras municipais do Ceará, com experiência e tradição de 10 anos no mercado, sempre produzindo resultados satisfatórios para a sua enorme clientela. Lopes comanda uma equipe técnica habilitada no assunto e usa tecnologia de ponta para prestar o melhor atendimento possível no estabelecimento do cliente, ou em suas modernas instalações, localizadas no Edifício Plaza Tower, avenida Santos Dumont, 2626, 316, em Fortaleza, fone/fax (085) 224-3554 / 224-3406, e-mail: conasp@fortalnet.com.br.

Itapipoca

Roberto Café troca de idade

Parentes e amigos de Roberto Café foram cumprimentá-lo e abraçá-lo pela troca de idade, durante um almoço realizado na Fazenda Rajada, em Itapipoca, no dia 15 de outubro, tendo como anfitriões o casal João Barroso e Edna Pinheiro. Roberto Café é um jovem dinâmico, que desfruta de enorme prestígio junto à sociedade itapipoquense, o que ficou comprovado durante o referido evento, onde todos os convidados fizeram questão de cantar "parabéns" para o aniversariante.

Roberto Café trocou de idade e ganhou um almoço comemorativo na Fazenda Rajada

Baile de formatura

Rocheli Sousa Araújo, filha de Zacarias Sousa Sobrinho e Rosmar Carneiro Araújo, foi uma das concludentes do Curso de Pedagogia em Regime Especial Biologia da UVA, cujo baile de formatura aconteceu no dia 21 de novembro, na AABB de Itapipoca. Ela aparece na foto ao lado de seu padrinho de formatura, senhor Iris Marques, e sua mãe Rosmar. Rocheli realizou, assim, o sonho da formatura, estando capacitada, a partir de agora, para trabalhar como bióloga e lecionar sobre a matéria em escolas públicas ou particulares de Itapipoca e municípios vizinhos.

Cacavel

Mozart, Círiaco e o prefeito de Caxingó, Deoclides Neres, num almoço oferecido aos visitantes

Visita a Caxingó

Raimundo Mozart de Brito, ex-presidente da Câmara Municipal de Cascavel, e Joaquim Ciríaco, atual presidente daquela casa legislativa, estiveram recentemente em Caxingó, próspera cidade do vizinho estado do Piauí, num encontro político bastante cordial e amigo com o prefeito Deoclides Neres, quando trataram de assuntos relacionados ao atual cenário político. Mozart já foi vereador de Cascavel por várias legislaturas, desfrutando de enorme prestígio junto à população, principalmente na localidade de Coaçu, onde possui um sítio.

Paracuru

Noca é eleito presidente da Câmara Municipal de Paracuru

Luís Antônio Cipriano (Noca) vai tomar posse no dia 2 de janeiro

O vereador Luís Antônio Cipriano (Noca) é o novo presidente da Câmara Municipal de Paracuru. A escolha foi feita na sessão especial realizada no dia 25 de novembro, ocasião em que a chapa única, encabeçada por Cipriano, recebeu 13 dos 15 votos. Ele está em seu segundo mandato como vereador, representando o distrito de São Pedro, já tendo ocupado o cargo de secretário daquela casa legislativa, destacando-se pelo trabalho desenvolvido não somente em prol de seu reduto eleitoral, mas de todo o município. A nova mesa diretora da Câmara de Paracuru, que tomará posse no dia 2 de janeiro de 2004, tem a seguinte composição: Presidente: Luís Antônio Cipriano; Vice-presidente: Carlos Alberto de Castro (Carlão), 1ª secretária: Josefa Laura Batista; 2º secretário: Antônio Barroso Neto.

Pousada Pluma com pacotes especiais no período de férias

O empresário Raimundo Raildo de Assis, diretor-proprietário da Pousada Pluma, na praia do Paracuru,

Digitalizado com CamScanner

DESTAQUE DA SEMANA

COMISSÃO PERMANENTE DE LICITAÇÃO
PREFEITURA MUNICIPAL DE JAGUARIBARA
000261
FL Nº

Dr. Otaciano Lopes

OTACIANO LOPES, Diretor-Presidente da Conasp, especializada em Contabilidade e Consultoria Pública, empresa atuante em nosso Estado.

Vamos colocar em destaque da semana o Diretor – Presidente da Conasp empresa especialista em Contabilidade e Consultoria Pública, Otaciano Lopes (foto). Trata-se de pessoa bastante simpática em todos os segmentos de nossa sociedade e a grande prova é o fato de que, ao ensejo da transcorrência do seu aniversário, ele ainda hoje vem recebendo mensagens de felicitações. Muitos amigos foram parabenizá-lo e comemorar uma data tão expressiva para uma pessoa de muito conceito em nossa sociedade.

O bem sucedido empresário Otaciano Lopes é casado com a senhora Ana Lúcia Lopes, sendo pai de três filhos, Tássio, Andrezza e Otaciano Filho, família de muito conceito em nosso estado. A festa para comemorar o aniversário de Otaciano Lopes foi das mais concorridas e o local tornou-se diminuto para tantas pessoas gradas que prestigiaram o evento. Otaciano é graduado em Licenciatura em Letras pela Universidade Estadual do Ceará – UECE e em Ciências Contábeis pela Universidade de Fortaleza – UNIFOR.

A sua empresa Conasp é uma das que mais crescem em nosso estado em razão da realização de um trabalho de alta responsabilidade, qualidade e pontualidade, além da transparência. É claro. Confiabilidade em tudo o que faz, motivo pelo qual tem grande projeção. Otaciano Lopes é um empresário de respeito, orgulho de nossa sociedade pela forma correta à frente da Conasp e também pela estima e consideração que desfruta junto às diferentes camadas sociais. Ele chega aos 40 anos com muita saúde e disposição sendo, portanto, um jovem de muita determinação e que pode, inclusive, servir de exemplo para todos aqueles que pensam num futuro promissor. Sua filosofia de vida é sinônima de trabalho,estando atento para os seus afazeres diários com muita dedicação e afeto.

CONASP – Contabilidade Assessoria Proc.Sc Ltda
Avenida Santos Dumont nº 2626- Sala, 316 – Aldeota
Fones: 224-1174 / 224-3554

COMISSÃO PERMANENTE DE LICITAÇÃO – PREFEITURA MUNICIPAL DE JAGUARIBE
FL Nº 000262

DIÁRIO DO NORDESTE
FORTALEZA, CEARÁ – QUARTA-FEIRA, 25 DE AGOSTO DE 2016

Regional

Tráfego desviado
A rodovia BR-116 terá o tráfego desviado entre os quilômetros 37 e 40, nos dias 26 e 28 de agosto, para o serviço de lançamento de sete vigas pré-moldadas.

Conselho tutelar
O Ministério Público do Estado [illegible] recomendou aos conselheiros tutelares [illegible] prestem atendimento ininterrupto à população.

CENTRO-SUL

Com reservatórios quase secos, produção de tilápia cai 90%

Pontos tradicionais de venda do pescado fecharam suas portas; na feira livre quase não se encontra o peixe

HONÓRIO BARBOSA
Colaborador

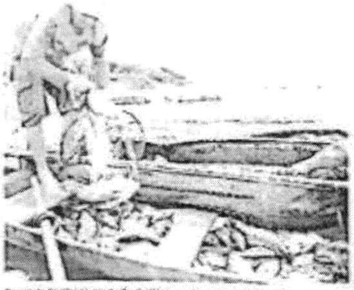

Por conta da crise na produção de tilápia, muitos comerciantes estão comprando o produto em outros estados para abastecer o mercado local FOTO: HONÓRIO BARBOSA

Iguatu. A tilápia é um peixe que caiu no gosto do consumidor cearense. A produção regional nos açudes em gaiolas assegurou, até recentemente, a demanda, mas agora começa a faltar o pescado. Os reservatórios estão secos e a oferta caiu mais de 90%, segundo estimativa de piscicultores e comerciantes.

Nesta cidade, dois pontos tradicionais de venda de tilápia viva, abatida na hora, encerraram suas atividades por absoluta falta do pescado. Na feira livre, o peixe praticamente sumiu. "Trazia toda semana cerca de 400, 500 quilos de tilápia do Açude Orós, mas agora só trago 40 quilos", disse o vendedor Evanilson Saraiva. "Nos próximos meses, o pescado vai acabar porque vai secar o Orós".

O piscicultor Ernani Lima tinha criatório no Açude Trussu, localizado no distrito de Suassurana, zona rural de Iguatu, mas a atividade de produção de tilápia foi encerrada há 35 dias. Houve problema burocrático para renovação de licença em um órgão federal em Brasília e redução do volume de água no reservatório. "Desde o ano passado, com pouca água nos açudes, que os peixes estão morrendo no Orós, no Castanhão e logo irá acontecer aqui", frisou. "Com pouca água não tem como continuar com o projeto de criação".

O empresário chegou a comprar pescado de criatórios no Açude Ubaldinho, no vizinho município de Cedro, mas a oferta era limitada e não atendia a demanda. "Lá também está com pouca água e o peixe vinha uma semana e faltava em duas, sem regularidade. Então, achei melhor fechar a venda", justificou.

A falta de pescado nos tradicionais pontos de venda deixou alguns consumidores surpresos. "Estava habituado a comer duas vezes por semana, mas agora não sei como vou fazer", disse o aposentado, Luiz Ribeiro. "Comprava aqui na loja, que fechou. Achava bom porque era um peixe fresco". A escassez de peixe de água doce na feira livre e nos pontos de venda é o reflexo de que não há trabalho e renda para pescadores artesanais e piscicultores nos açudes da região. Ernani Lima disse que teve que demitir três funcionários da unidade de produção no reservatório Trussu. No entorno do Açude Orós, o quadro é mais grave. "São centenas de produtores parados e sem perspectiva de quando vão retomar a atividade", disse Evanilson Saraiva.

Nos últimos anos, houve uma mudança na vida de muitos agricultores que passaram a ser piscicultor, produzindo tilápia em gaiolas. A atividade expandiu-se, gerou centenas de empregos e elevou a renda familiar. No entorno dos reservatórios, as casas de taipa foram substituídas por unidades de alvenaria com bom acabamento. As famílias adquiriram eletrodomésticos, carro, motos e instalaram energia.

Retração

Agora, depois de cinco anos de chuva abaixo da média e perda das reservas hídricas nos açudes, houve significativa retração da atividade. "A piscicultura foi sucesso, mas agora enfrenta dificuldades por falta de água", observa Paulo Landim, integrante do sub-comitê da Bacia do Alto Jaguaribe. Somente no Açude Orós, a produção chegou a 420 toneladas de tilápia por mês, com a participação direta de 700 famílias. "Beneficiou os piscicultores de Orós e Quixelô", disse.

"Agora eles estão prejudicados e serão mais afetados com a liberação de água para a Região Metropolitana de Fortaleza e Baixo Jaguaribe a partir de setembro próximo". A produção de tilápia nos açudes Rosário, em Quixariú, Lavras da Mangabeira, e no Olho D'Água, em Várzea Alegre, também foi reduzida em mais de 70%. Alguns restaurantes já começam a adquirir tilápia oriunda do Rio São Francisco, na Bahia. No centro de Iguatu, já há quem revenda o pescado vindo de outro Estado. Um caminhão frigorífico traz toda semana cerca de 20 toneladas para atender a demanda regional.

ORÓS

420

toneladas por mês chegou a atingir a produção do pescado somente no Açude Orós, onde contou com a participação direta de 700 famílias

ENQUETE

Como está a piscicultura?

"A atividade de piscicultura em gaiola foi muito afetada no açude Orós e em outros reservatórios. O governo do Estado precisa apoiar os produtores. O Estado vai secar o Orós e deve haver compensação"

PAULO LANDIM
[illegible]

"No Açude Orós, nas águas que ficam em Iguatu e Quixelô houve uma queda de mais de 90% da pesca da tilápia de forma artesanal. As águas baixaram e não há mais peixe. Os pescadores estão sem trabalho e renda"

EVANILSON SARAIVA
Produtor rural

SATÉLITE

regional@diariodonordeste.com.br

Uma dupla de muito sucesso

Otaciano Lopes, de Santana do Acaraú, e Manoel Emilson, de Solonópole

■ Otaciano Lopes, natural de Santana do Acaraú, e Manoel Emilson, de Solonópole, além de amigos são sócios e empresários bem sucedidos no ramos contábil. Com a dupla, o segmento contábil somente tem crescido em diversas cidades cearenses. Eles estão à frente da Conesp, que atua em quase duas dezenas de prefeituras e câmaras municipais no Ceará, e obtendo o reconhecimento da clientela.

CONTADOR há anos, Kauby Eduardo, além de profissional em contabilidade pública, mostrou durante anos outra tendência bastante admirável: a de piloto no autódromo do Município do Eusébio. Profissional competente, agora tem-se destacado como um competitivo desportista.

EMPRESÁRIO David Chaves da Publicont e sua esposa, Cleire Cidrack Chaves, enfermeira e fiscal do Coren-CE se encontram em Vitória, no Estado do Espírito Santo, participando de congresso de fiscais da entidade. O Conselho cearense está, dessa forma, muito bem representado pela distinta senhora.

INFORME PUBLICITÁRIO

FAMILIA PEIXOTO É HOMENAGEADA PELA CÂMARA MUNICIPAL DE JAGUARIBE

José Garcia Peixoto (Zuza) e Osvaldo Barbosa Maia receberam a homenagem

No último dia 15 de agosto, aconteceu na Câmara Municipal de Jaguaribe um ato solene em homenagem aos ex-vereadores José Garcia Peixoto (Zuza) e Osvaldo Barbosa Maia (in memoriam).

Na ocasião, estiveram presentes as filhas de Zuza, Dane Ivey e Nadia Peixoto, e Seu Neto, Luciano Peixoto, Diretor Executivo da Assoc. Informática Dagma Costa, representando familiares do Sr. Osvaldo Barbosa Peixoto, e demais amigos e familiares.

Durante a cerimônia, as fotos dos homenageados foram fixadas na galeria de vereadores, acrescentando assim, mais dois nomes na história da Câmara Municipal de Jaguaribe.

O. Nely e Nadia Peixoto
(Descerramento da foto do ex-vereador José Garcia Peixoto - Zuza)

Dagma Costa e Luciano Peixoto
(Descerramento da foto do ex-vereador Osvaldo Barbosa)

Digitalizado com CamScanner

COMISSÃO PERMANENTE DE LICITAÇÃO
PREFEITURA MUNICIPAL DE AQUIRAZ
000263
FLS

DIÁRIO DO NORDESTE
FORTALEZA, CEARÁ · QUINTA-FEIRA, 8 DE OUTUBRO DE 2015

SATÉLITE

regional@diariodonordeste.com.br

Lei da Transparência

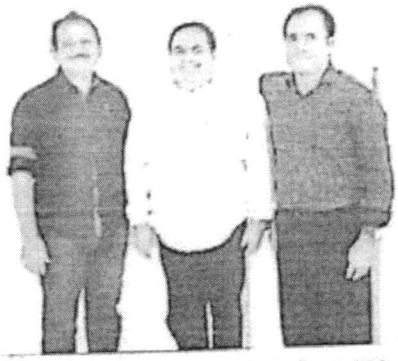

Estiveram reunidos, na segunda-feira passada, os contadores do setor público Otaciano Lopes, Luciano Peixoto e Manoel Emilton. Na oportunidade, foram tratados assuntos diversos, com ênfase para a Transparência e a Lei de Acesso à Informação, que segundo os três profissionais, não estão sendo cumpridas em sua totalidade pelos municípios. O assunto ficou de ser levado para discussão e conhecimento dos demais Associados do Sindicato das Empresas de Serviços Contábeis e das Empresas de Assessoramento, Pericias, Informações e Pesquisas do Estado do Ceará (Sescap), por intermédio da Câmara Setorial de Contabilidade Pública daquela entidade.

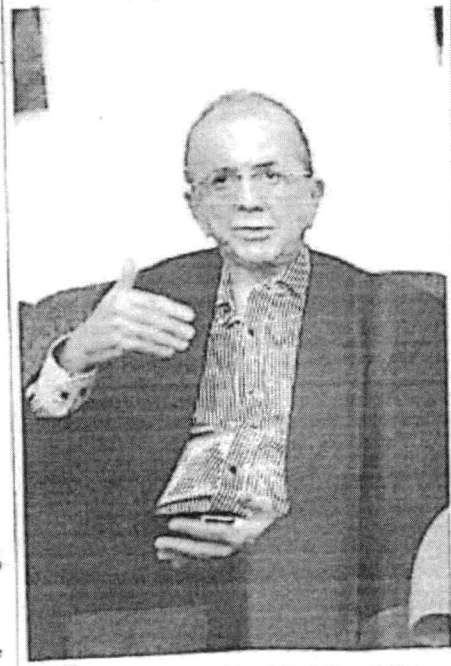

FOI ENCERRADO O programa "Capacidades", desenvolvido e executado pelo Tribunal de Contas dos Municípios do Ceará (TCM), tendo à frente o presidente Francisco Aguiar. O evento aconteceu em Camocim, com a participação de gestores e servidores públicos de 10 municípios.

A PREMIADA da amizade de pedestrianismo, entre Tabuleiro do Norte e Limoeiro do Norte, com percurso de 10 quilômetros, foi conquistada pela fundista Mycaellem Priscila de Oliveira Silva de Currais Novos (RN, com tempo de 41 minutos e 33 segundos. Ela recebeu o prêmio e troféu do secretário de Esportes do Tabuleiro do Norte, Alcides Nobre.

FOI REALIZADA em Tauá, tendo à frente a prefeita Patrícia Aguiar, a Semana do Bebê, que foi uma estratégia de mobilização social apoiada pelo Unicef com o objetivo tornar o direito à sobrevivência e ao desenvolvimento de crianças de até 5 anos uma prioridade na agenda dos municípios do Brasil.

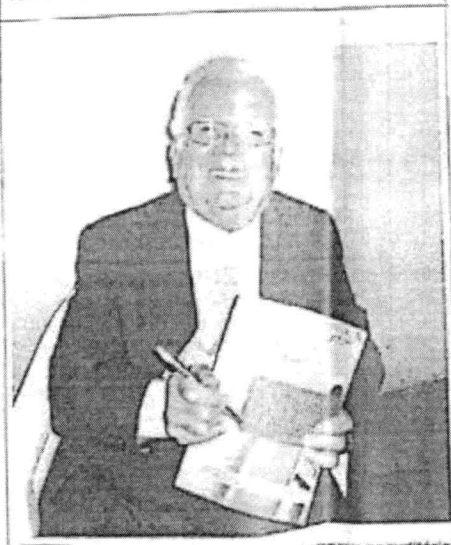

O MONSENHOR João Olímpio Castelo Branco lançou, no auditório da Faculdade de Filosofia Dom Aureliano Matos (Fafidam), em Limoeiro do Norte, o livro Caminhada Eclesial Jaguaribana, com apresentação do autor e obra pelo professor universitário e ex-deputado federal Ariosto Holanda.

ACONTECE, no próximo dia 10, a 5ª Cavalgada em homenagem à Nossa Senhora de Fátima, padroeira de diversos municípios do Estado e, especialmente, de Itarema. À frente do tradicional evento, está o engenheiro e criador de animais Rogério Rios, que disponibilizará toda a estrutura e segurança.

Digitalizado com CamScanner

COMISSÃO PERMANENTE DE LICITAÇÃO
PREFEITURA MUNICIPAL DE AQUIRAZ
FL Nº 000264

Contabilidade previdenciária

Francisco Otaciano Lopes

Bacharel em Letras – UECE, bacharel em Ciências Contábeis - CRC/CE – UNIFOR, bacharel em Direito – UNIFOR, pós-graduado "lato sensu" MBA em Direito Público e Administração Pública – Universidade Castelo Branco/RJ, curso sobre Administração Pública em Miami/Flórida-USA, Ex-Secretário de finanças da Prefeitura de Caucaia/CE, coordenador geral da Câmara Setorial Pública junto ao SESCAP/CE, membro da Comissão de Estudos das Normas Técnicas e Temas Relacionados à Contabilidade Aplicada ao Setor Público junto ao Conselho Regional de Contabilidade do Estado do Ceará - CRC/CE

E-mail:
otaciano@conasp.com.br

A Constituição Brasileira, através do seu artigo 40, presenteou os servidores titulares de cargos efetivos da União, dos Estados, do Distrito Federal e dos Municípios, assegurando a criação do Regime Próprio de Previdência Social, mas no que pese esta sustentação constitucional, tem encontrado grandes dificuldades por parte dos servidores e dos Poderes Legislativos Municipais sob a argumentação de que o histórico da maioria dos fundos ou institutos de previdência própria é o pior possível, pois registra fatos de desvios dos recursos, gerando uma triste realidade de desconfiança dos gestores públicos. Com as novas normas e fiscalização implementadas, aos poucos se afasta esse fantasma da descredibilidade que tanto prejudica os servidores públicos.

A Contabilidade Pública, que passa por mudanças em busca de uma linguagem uníssona nacional e internacionalmente, instrumentalizando um Plano de Contas mais eficiente e eficaz, também volta-se com especificidade à Contabilidade do RPPS – sobre a qual inspiro-me para o exercício de algumas considerações importantes quanto à sua execução.

Neste prisma é de bom alvitre lembrar que o Plano de Contas Aplicado aos RPPSs, nos moldes da plataforma definida no Plano de Contas Aplicado ao Setor Público – PCASP, aprovado pela Portaria/STN n. 437/12 e registrado pelo MPS como Anexo I – 2013, é de utilização facultativa para o exercício de 2013 e obrigatória para 2014. Destarte, as autoridades competentes juntamente com os setores de Contabilidade e de TI devem se antecipar e formatar esse ambiente previdenciário, de preferência, transformando em Autarquia Municipal, para que possa ter autonomia orçamentária, financeira e patrimonial, e customizando o Sistema de informática utilizado pela Contabilidade, haja vista as Demonstrações Contábeis, ou seja, os Balanços Orçamentário, Financeiro, Patrimonial e o Anexo das Variações Patrimoniais trazerem em seus formatos exigências além do que é exigido pela Lei Federal 4.320/64, pois do contrário – não haverá tempo para o cumprimento da legislação inerente ao supracitado Regime Previdenciário.

Outro ponto que deve ser observado é que muitos institutos de previdência municipal, portanto já independente na condição de autarquias, e sem nenhum comando legal, ainda se utilizam dos valores das tabelas de diárias do ente principal, da sua comissão permanente de licitação e de pessoal cedido verbalmente por muito tempo, sem a preocupação de realizar concurso público. O caso em tela seria possível sem transgressão, se na lei de criação do instituto fosse previsto, considerando o período de implantação; depois, é necessária a tomada das decisões cabíveis e a aprovação de lei que discipline a questão.

Ainda nesta ótica de observação, outro fato relevante diz respeito às inúmeras reclamações por parte dos dependentes de servidor falecido quanto à demora da concessão do benefício; a resolução deste caso pode ocorrer mediante lei garantindo o pagamento antecipado de um percentual "x" até a homologação do processo administrativo, lembrando que antes se deve consultar o Tribunal de Contas, o órgão competente pelo reconhecimento do pedido e concessão do benefício.

Dentro do aspecto contábil, precisa-se observar que a contabilidade aplicada ao RPPS não se resume à execução orçamentária e financeira, mas especialmente ao fortalecimento patrimonial, vez que os compromissos previdenciários devem ser honrados, fazendo com que a importância do RPPS se consolide e as vantagens sejam alcançadas pelos beneficiários.

Por último, deve-se lembrar que os relatórios bimestrais, demais cumprimentos legais do RPPS exigidos pelo Ministério da Previdência Social e as Prestações de Contas junto ao Tribunal competente evitam inadimplência, pois o Certificado de Regularidade Previdenciária é condição para receber transferências voluntárias, celebrar acordos, contratos, convênios, empréstimos e receber compensação previdenciária.

Digitalizado com CamScanner

DIÁRIO DO NORDESTE
FORTALEZA, CEARÁ - QUINTA FEIRA, 29 DE OUTUBRO DE 2015

SATÉLITE

regional@diariodonordeste.com.br

Profissionalismo

O empresário Otaciano Lopes, junto com sua família, foi até Miami (EUA), em busca de conhecimentos para sua Consasp, que atua na área de contabilidade pública em inúmeras prefeituras e câmaras municipais no Ceará. Trata-se de uma área vital para as finanças públicas municipais, principalmente em que cada vez mais se requer eficiência nos gastos. Aproveitando a viagem de trabalho, houve também bons e inesquecíveis momentos de descontração e entretenimento com a família. Na foto estão, Rayan Vasconcelos, Andreza Torres, Otaciano Lopes Filho, Otaciano Lopes e Ana Lúcia Torres.

MARCOS Saldanha, diretor da Leque Assessoria, que atua junto a municípios cearenses, principalmente na região Sul do Estado, está ao lado de um gigante político, o médico Heliosman Sampaio, prefeito do Município de Milagres. Heliosman é o único no Ceará pentacampeão vivo, pois foi eleito cinco vezes.

ADVOCACIA. Com 29 anos de fundação, a CHC Advocacia decidiu dar um novo passo. No próximo dia 18 de novembro, às 18 horas, será inaugurada a filial de Juazeiro do Norte. A nova unidade se localizará na Rua Catulo da Paixão Cearense, 135, salas 717 e 718, Edifício Central Park. O endereço do Cariri atenderá todas as especialidades disponíveis na matriz e com o mesmo comprometimento.

TRANSPARÊNCIA. A Empresa Aspec Informática está colocando à disposição dos Municípios (prefeituras e câmaras municipais) mais sistemas integrados ao conjunto de aplicativos voltados para a transparência e o acesso à informação, disseminando o direito fundamental à cidadania. Essas medidas objetivam, sobretudo, o cumprimento à Lei de Responsabilidade Fiscal.

O CASAL Edlany Queiroz e Allan Bezerra, empresários de moda [illegible] o Quixadá Top Fashion,

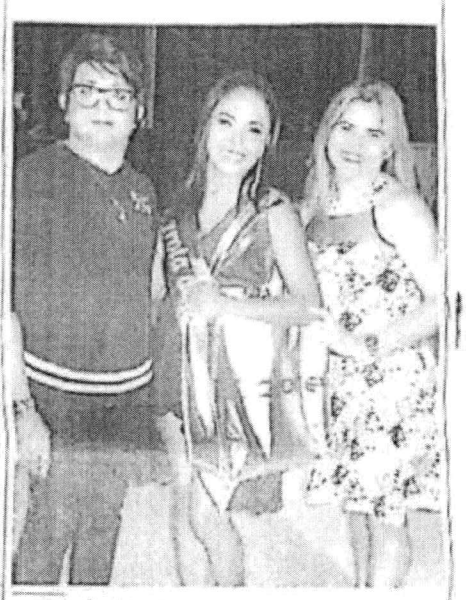

A 2ª EDIÇÃO do desfile da Garota do Arroz, que aconteceu no dia 24 de outubro, em Limoeiro do Norte, foi conquistada pela comerciária Liliane Moura, que somou 237 pontos. Ela recebeu brindes da SG Cosméticos, prêmio em dinheiro e a faixa de Elcivânia Braúna. A mesa julgadora teve na presidência o cabeleireiro Arísio Barros.

EM CAMOCIM, a prefeita Mônica Aguiar, juntamente com sua equipe, fez um corte linear nas despesas e fornecedores de 25%. [illegible] garantir a sustentabilidade financeira do Município,

Digitalizado com CamScanner

COMISSÃO PERMANENTE DE LICITAÇÃO
PREFEITURA MUNICIPAL DE JUAZEIRO
FL. Nº 000265

DIÁRIO DO NORDESTE
FORTALEZA, CEARÁ - QUINTA-FEIRA, 5 DE SETEMBRO DE 2013

SATÉLITE

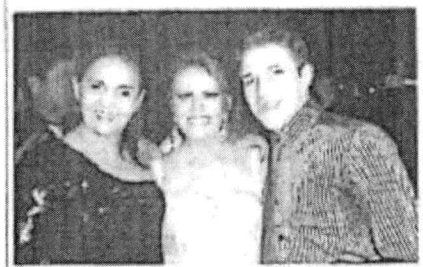

ANIVERSÁRIO. O fisioterapeuta George Muniz, de Santa Quitéria, brinda idade nova com o Buteco do George. Entre as presenças vips, empresária Fernanda Lobo e a cabeleireira Ray Ximenes

PARABÉNS. Amanhã é festa para Maria Ivoneide, prefeita de Pentecoste. Ontem, houve homenagem para Almir Bié, prefeito de Itatira. Na próxima terça-feira, Gonçalo Souto, de Nova Russas.

SAÚDE. O prefeito do município de Icó, Jaime Júnior, está muito empolgado em ter certeza de que o programa do governo federal, Mais Médicos, vai melhorar a qualidade da saúde na cidade.

PESCA. A tradicional Festa da Pescaria, organizada pelo município de Itaiçaba, acontece no próximo sábado e o prefeito José Orlando anuncia o início dos preparativos para o evento.

EMANCIPAÇÃO. A cidade de Morrinhos, que fica a 208 Km de Fortaleza, comemora, além da emancipação política, o fim do transporte escolar do tipo pau-de-arara, uma conquista do prefeito Jerônimo Neto.

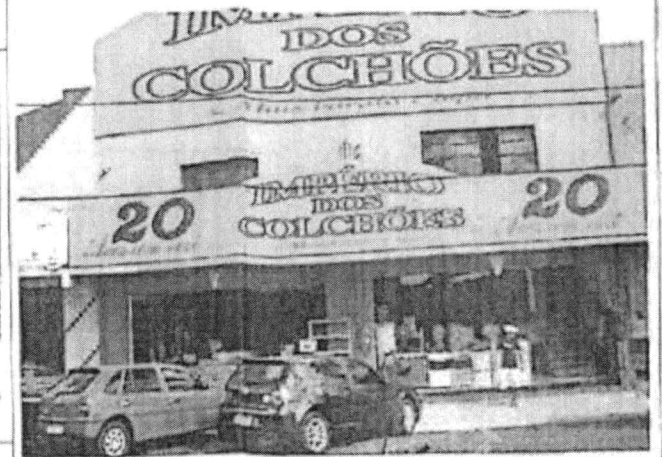

TRADIÇÃO. A loja Império dos Colchões, em Crateús, completa 20 anos neste mês. O empresário José Pacheco Marques Neto comemora a data com muita satisfação juntamente com familiares, amigos, colaboradores e clientes. A loja nasceu em um prédio na rua Coronel Zezé, no Centro da cidade, como tranquila da Ortobom, em 1993. Com visão empreendedora, Pacheco foi incorporando novos produtos ao seu estoque, a loja foi crescendo e conquistando novos clientes. Oito anos depois, mudou para o novo endereço, bem no coração do comércio da cidade em amplo ambiente.

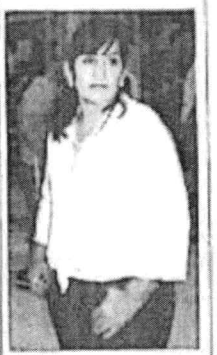

LIDERANÇA. Eliete Fernandes, primeira-dama de Quixeré, desenvolve um formidável trabalho à frente do segmento social em seu município e se consolida como uma liderança, ao lado do esposo Raimundo Bessa, empreendedor no ramo da fruticultura no Vale do Jaguaribe.

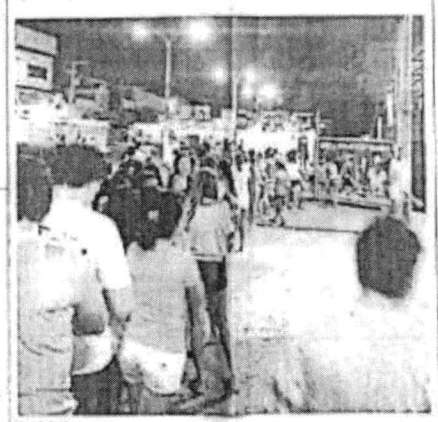

LIMOFOLIA. Foi um sucesso a venda do 1º lote de abadás da micareta Limofolia, em Limoeiro do Norte, durante a 24ª Feira de Negócios da Região Jaguaribana (Jener). Milhares de foliões compareceram para comprar seus abadás em cinco prestações e ainda ganhar um kit de CDs das bandas Psirico, Parangolé e Babado Novo, que animarão o evento em janeiro de 2014.

PADROEIRA. A Paróquia de Nossa Senhora do Perpétuo Socorro, em Acopiara, inicia hoje os festejos religiosos da padroeira do município.

SUCESSO. Os empresários Otaciano Lopes e Manoel Erniltom são líderes no mercado com a Conasp Contabilidade.

COMISSÃO PERMANENTE DE LICITAÇÃO
PREFEITURA MUNICIPAL DE JAGUARIBARA
FL Nº 00268

Digitalizado com CamScanner

DIÁRIO DO NORDESTE
FORTALEZA, CEARÁ. QUINTA-FEIRA, 28 DE ABRIL DE 2016

SATÉLITE

regional@diariodonordeste.com.br

Amigos e negócios

Otaciano Lopes, diretor da Conasp, natural de Santana do Acaraú; Nilton Freitas, prefeito de Palhano e Manoel Hernilton, também diretor da Conasp e natural de Solonópole. Por falar em Conasp, a empresa está a passos longos em contabilidade pública municipal, em vários municípios do Ceará.

COMUNIDADE A prefeita de Cascavel, Ivonete Queiroz, estará amanhã (29), no bairro Cohab, com as ações do Programa Prefeitura na Comunidade. Trata-se de uma ação intersetorial que envolve as secretarias de Assistência Social e de Saúde. Com ela, a Prefeitura de Cascavel garante o acesso da população a vários serviços oferecidos pela gestão. A ação acontece a partir das 9h.

COMISSÃO PERMANENTE DE LICITAÇÃO
PREFEITURA MUNICIPAL DE AQUIRAZ
FL. Nº 00267

Digitalizado com CamScanner

ATÉLITE

onal@diariodonordeste.com.br

Casamento ilustre

Casam-se amanhã, 28, arfisa Aguiar e Pedro umberto. Ele é filho do -prefeito de Pires Ferreira, arcos Marques e ela filha de sé Aguiar Filho e Ana arta Lopes Aguiar. Marfisa atual prefeita de Pires Ferreira, na Zona Norte do estado, e seu pai já foi prefeito de Reriutaba, além do irmão Carlos Roberto Aguiar e seu avô José Edmilson Aguiar. A cerimônia religiosa acontece em Fortaleza.

Dia de festa

■ O município de Martinópole, localizado na região Norte do Estado, completou nesta quarta-feira, dia 26, 57 anos de emancipação política. Para marcar a data, a Prefeitura Municipal organizou uma vasta programação que teve início no último sábado com a Caminhada da Paz e o show Talentos e encerrou ontem, quarta-feira, com missa e show das bandas Garota Safada e Forró Misturado. Martinopolenses e visitantes puderam conferir a exposição de fotografias antigas na Biblioteca Municipal da cidade.

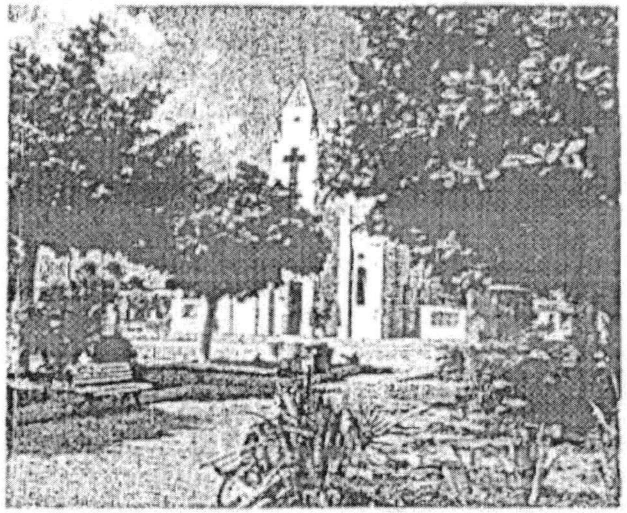

Descanso

■ O empresário do ramo de contabilidade David Barreira sua esposa Cleyre, curtiram um momento de descanso com a família na Praia do Futuro, em Fortaleza. David que atua em diversos municípios amplia a cada dia o seu raio de ação no ramo da contabilidade públi

PERSONALIDADES. Registro de um encontro inemorável. Da esquerda para a direita, o empresário Luciano Guedes, presidente do grupo Aspec, ao centro o empresário Raimundo Luna Neto, prefeito de Jucás na região Centro Sul do Ceará e o diretor da Conasp Manoel Ernilton Ferreira

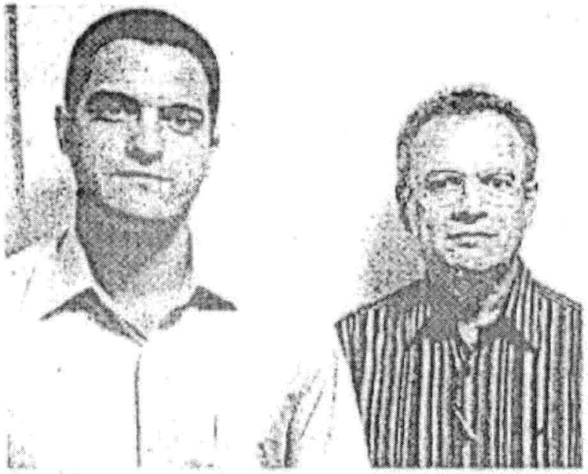

SÓCIOS. Luiz Freitas Carvalho Júnior é administrador de empresas e Eduardo Oliveira Carvalho é advogado. Os dois s sócios e representantes da empresa MC Assessoria e Consultoria , que presta assessoria técnica para diversos

Digitalizado com CamScanner

COMISSÃO PERMANENTE DE LICITAÇÃO
PREFEITURA MUNICIPAL DE JAGUARIBARA
000268

COMISSÃO PERMANENTE DE LICITAÇÃO
PREFEITURA MUNICIPAL DE JAGUARIBARA
FL. Nº 260
000260

ESPECIAL EMPRESÁRIO CONTÁBIL

JANEIRO 2015 O POVO

PARCERIA ESTRATÉGICA

EMPRESÁRIOS CONTÁBEIS SÃO PILARES FUNDAMENTAIS NO AUXÍLIO AO CRESCIMENTO DAS EMPRESAS

PAPEL DO SESCAP

O SINDICATO AJUDA A CRIAR A IDENTIDADE DO SEGMENTO EMPRESARIAL CONTÁBIL

Digitalizado com CamScanner

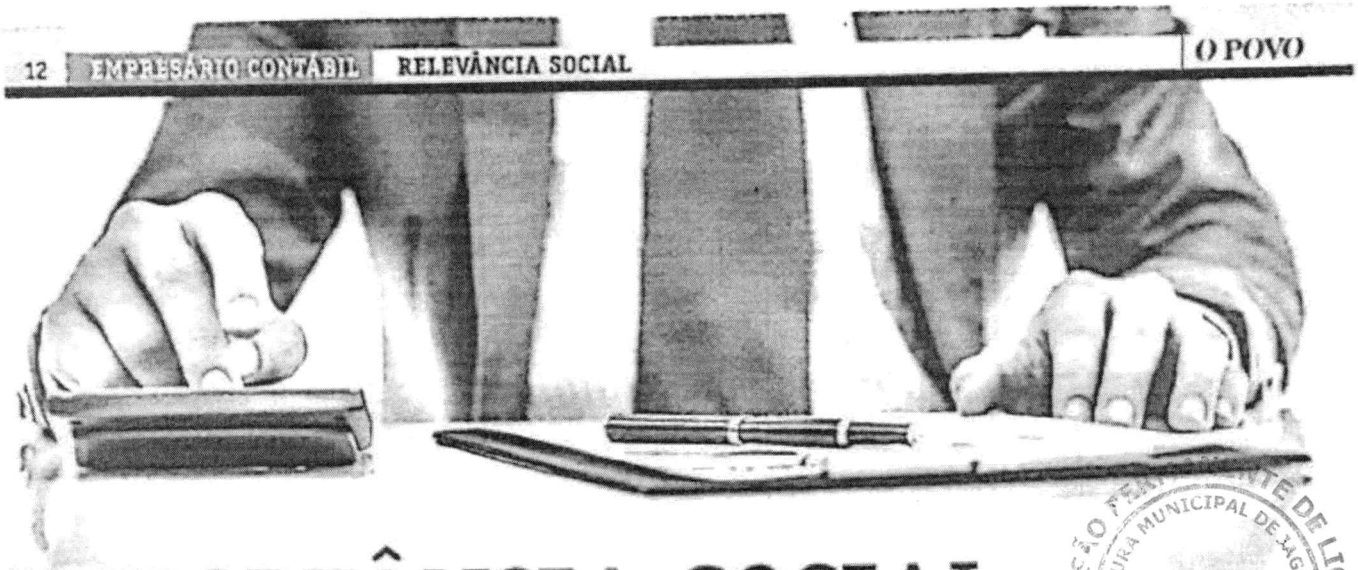

COMISSÃO PERMANENTE DE LICITAÇÃO
PREFEITURA MUNICIPAL DE JAGUARIBARA
FL. Nº 000270

IMPORTÂNCIA SOCIAL

A ATIVIDADE DO EMPRESÁRIO CONTÁBIL APRESENTA RESULTADOS QUE VÃO ALÉM DA PRESTAÇÃO DE UM SERVIÇO ESPECIALIZADO, GERANDO TAMBÉM O BOM FUNCIONAMENTO DE TODO O SISTEMA TRIBUTÁRIO NACIONAL

Janaina Flor
ESPECIAL PARA O POVO
janainaflor@opovo.com.br

Com uma equipe de pessoas auxiliadas por sistemas, o empresário contábil é um profissional que presta muitos serviços e estes representam muito para o meio social, pois são o elo da movimentação econômica empresarial com o estado brasileiro.

José Carlos Cavalcante, coordenador de administração tributária (Catri) da Secretaria da Fazenda (Sefaz), explica que o empresário contábil vende um produto e recebe o valor pago pelo consumidor. Para quem observa, o ciclo de venda do produto finaliza-se aqui. Mas é a partir da venda que a contabilidade depura o imposto decorrente da venda, o empresário repassa ao estado e esse valor retorna à sociedade através dos serviços púbicos.

O coordenador ressalta a importância do empresário contábil, pois, diante do mundo dinâmico das normas tributárias, "é uma pessoa que vai estar sempre atenta e atualizada para apresentar à sociedade o resultado do movimento econômico daquela empresa. E além de produzirem balanços, são responsáveis por relatórios para outras atividades financeiras, como empréstimo bancário, já que a instituição pode saber a saúde financeira da empresa".

Nos serviços que presta às empresas, nos empregos que gera, nos tributos que paga e no apoio ao microempreendedor individual, o empresário contábil mostra sua importância. Para Moacyr Mondardo, superintendente da Receita Federal Brasileira (RFB) da terceira região fiscal, "as empresas dependem da sua contabilidade de forma correta e pontual. É um serviço fundamental, e a empresa que não usufrui disso hoje em dia tem muita dificuldade com o fisco".

VISÃO DO EMPRESÁRIO

Diretor da Conasp, uma empresa de contabilidade e consultoria pública, Otaciano Lopes também está à frente das regionais do Sindicato das Empresas de Serviços Contábeis e das Empresas de Assessoramento, Perícias, Informações e Pesquisas do Estado do Ceará (Sescap-CE). O profissional conta que o empresário contábil efetiva sua contribuição perante à sociedade promovendo informações úteis e necessárias, e assumindo uma parcela na geração de emprego e renda.

Lopes destaca que a atuação do empresário contábil é como a de "um gerente ou guardião dos atos e fatos, envolvendo toda a questão de estruturação legal" para que a assessoria se consolide em uma ferramenta indispensável ao desenvolvimento das atividades de uma empresa.

José Carlos Cavalcante, coordenador da Secretaria da Fazenda (Sefaz)

LOPES DESTACA QUE A ATUAÇÃO DO EMPRESÁRIO CONTÁBIL É COMO A DE "UM GERENTE OU GUARDIÃO DOS ATOS E FATOS, ENVOLVENDO TODA A QUESTÃO DE ESTRUTURAÇÃO LEGAL" PARA QUE A ASSESSORIA SE CONSOLIDE EM UMA FERRAMENTA INDISPENSÁVEL AO DESENVOLVIMENTO DAS ATIVIDADES DE UMA EMPRESA

Digitalizado com CamScanner

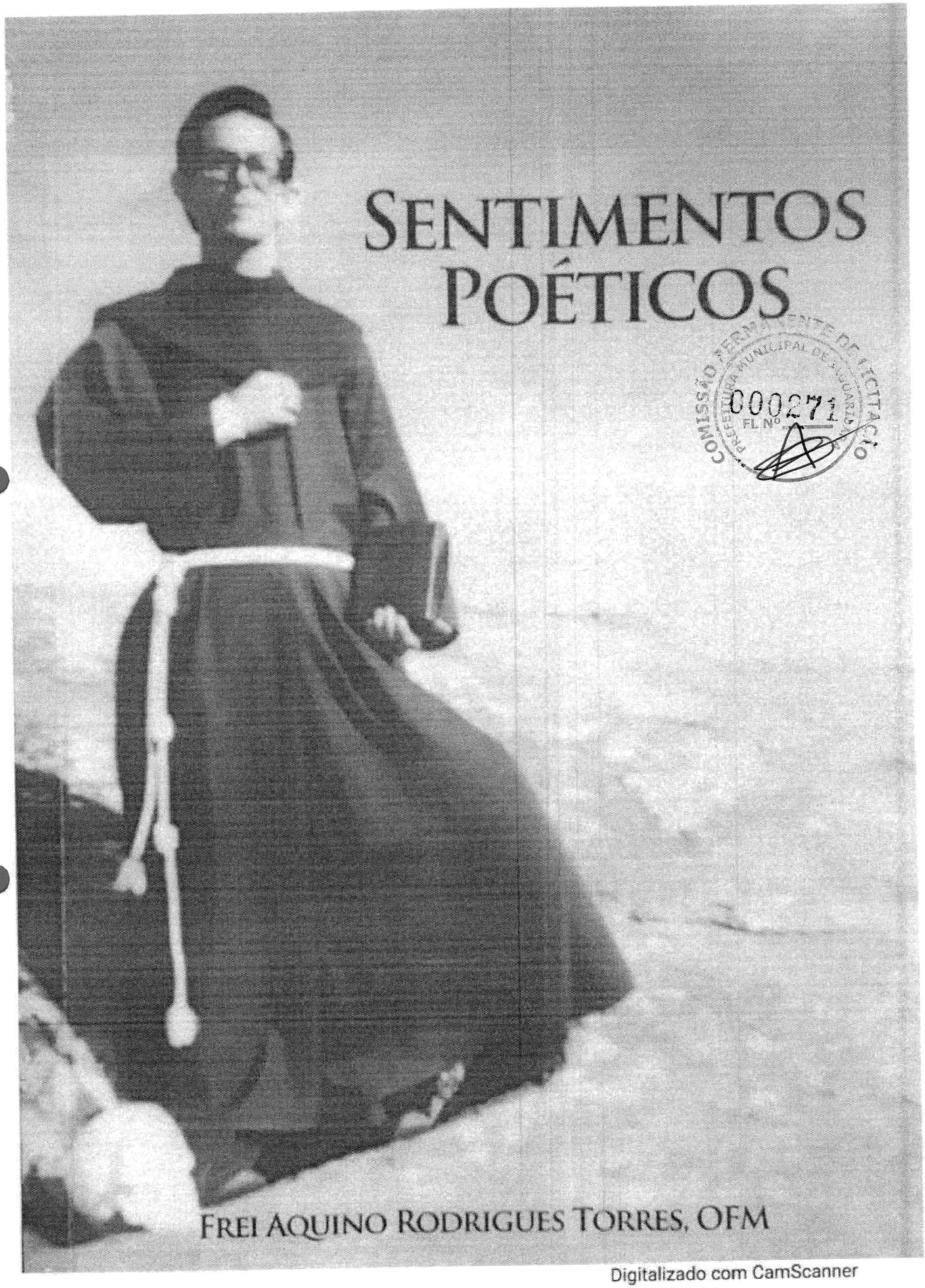

COMISSÃO PERMANENTE DE LICITAÇÃO
PREFEITURA MUNICIPAL DE AGUARIA
000271
FL Nº

Digitalizado com CamScanner

O tempo, senhor testemunhal das obras produzidas pelo ser humano, tem, no seu livro diário, a história marcante da vida do Franciscano Frei Aquino. Vocacionado para o sacerdócio desde menino, se alimentando das inspirações divinas, abraçou a causa religiosa e dela fez seu escudo, com a força que lhe seria necessária para caminhar firme e oferecer seus conhecimentos, exemplos e toda a sua espiritualidade em nome dos ensinamentos de Jesus Cristo, catequizando seu povo e formando comunidades pelo Brasil, essencialmente pela Região Nordestina.

Conviver com alegrias, tristezas e saudades, pode-se considerar natural ou próprio do ser humano, mas viver, em meio a tudo isso, com mais alegria, tentando construir um mundo melhor, mais fraterno e mais igual, não é tarefa fácil para o homem comum. E Frei Aquino, que certamente ajuda a conceituar da melhor forma o substantivo abstrato simplicidade, conseguiu, com a coragem e a determinação que lhe é peculiar, transformar toda a vaidade da vida numa verdadeira mensagem de paz e bem, seguindo o pensamento de São Francisco.

Sua história, como se pode imaginar, também passa pelo mundo da literatura e da poesia, fonte sedenta que sempre lhe impulsiona a imprimir seus sentimentos, enfocando o sertão, os rios, as matas, os pássaros, a beleza natural. Nessas linhas poéticas também não deixa de enaltecer a família e as questões econômicas, ou seja, é um homem iluminado, de uma visão global que fomenta nos corações das pessoas a vontade de tê-lo sempre, por uma eternidade.

COMISSÃO PERMANENTE DE LICITAÇÃO
PREFEITURA MUNICIPAL DE JAGUARIBE
FL Nº 000272

Digitalizado com CamScanner

COMISSÃO PERMANENTE DE LICITAÇÃO
PREFEITURA MUNICIPAL DE AGUARIA
FL Nº 000273

Dessa forma, os leitores podem experimentar o prazer de conhecer mais Frei Aquino, lendo seus livros já publicados: O SERVO DE CRISTO, 1990; QUERO SER FELIZ, 2004; EM MEMÓRIA DO MEU PAI, 2008. Agora o Franciscano traz, aos 76 anos de idade, com a saúde fragilizada, mas com uma mente ainda brilhante, seu último livro intitulado SENTIMENTOS POÉTICOS, abordando os temas já citados, numa linguagem bem mais interessante, apresentando sua experiência, sua vida, sua alma, entre capítulos sobre evangelhos, poesias e poemas. Lendo-o, podem-se resgatar, verdadeiramente, as questões versadas nessa caminhada de evangelização, onde os ditames acadêmicos não são mais importantes, pois seu brilhantismo nasce da cabeça e luz próprias.

Esta apresentação não é uma sinopse, como também não é uma resenha crítica, é apenas uma manifestação convidativa para que oportunize o leitor a fazer uma reflexão de amor pela vida.

Francisco Otaciano Lopes (amigo)

LIVROS DO AUTOR

Digitalizado com CamScanner

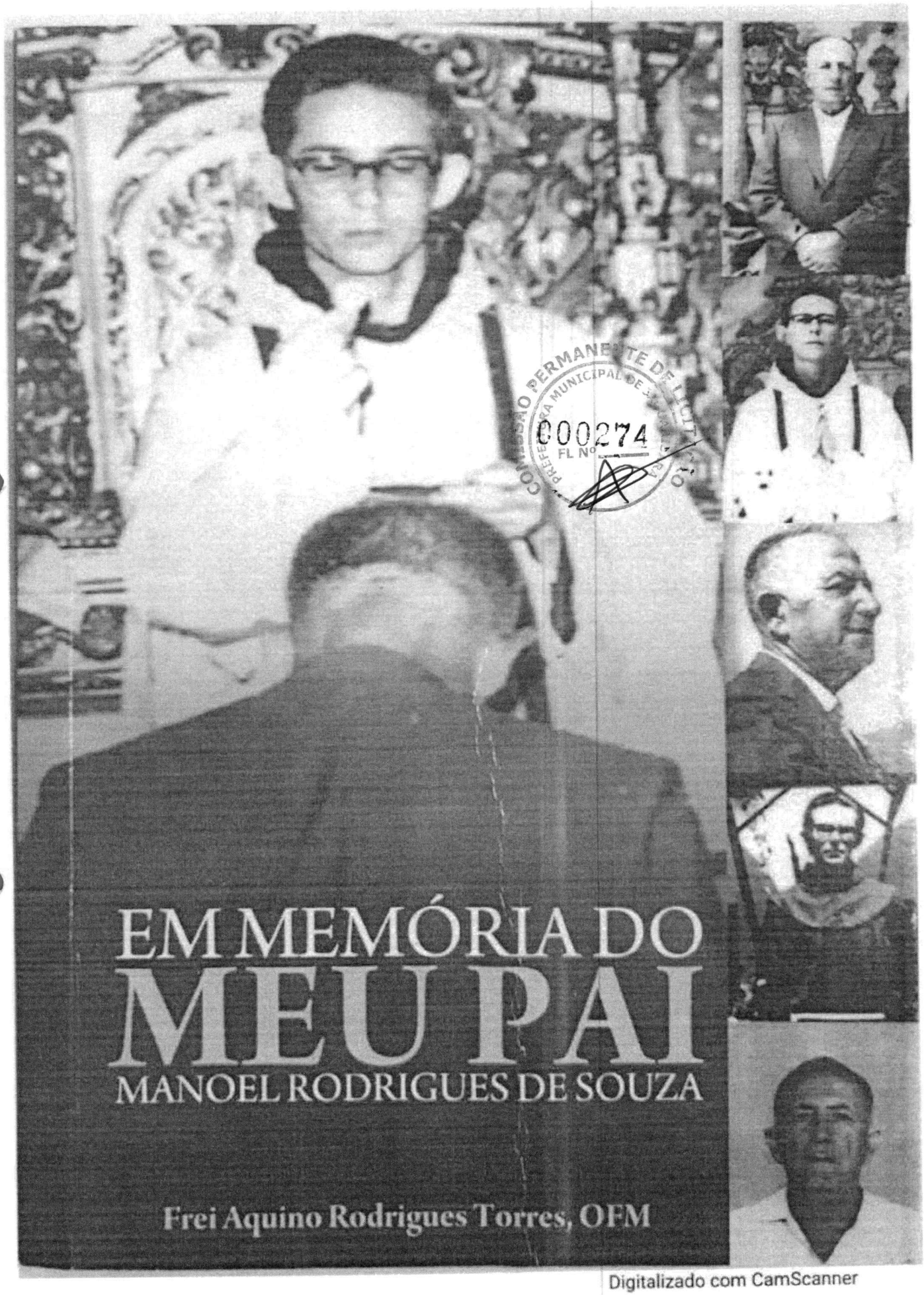

EM MEMÓRIA DO MEU PAI

MANOEL RODRIGUES DE SOUZA

Frei Aquino Rodrigues Torres, OFM

COMISSÃO PERMANENTE DE LICITAÇÃO
PREFEITURA MUNICIPAL DE
000274
FL Nº

Digitalizado com CamScanner

Frei Aquino, em seu terceiro livro, usa forma simples pra falar de amor através de versos nascidos do que há de mais real dos seus sentimentos, numa verdadeira demonstração de apego a sua família e às raízes do lugar onde nasceu, bem como de toda a região da Ibiapaba, revelando o que sente, o que guarda de recordação no fundo de suas memórias e sua visão sobre a problemática administrativa dos governantes.

Nesta Obra é bastante perceptível que o autor está inexoravelmente ligado ao convívio da família, como se estivesse respirando ainda os mesmos ares de seus genitores. Este livro é a expressão viva de quem ama, de quem tem sentimento, de quem preza os amigos e de quem não esquece o que é seu.

Parece-me que Frei Aquino já nasceu grande, dotado das qualidades que todo ser humano precisa ter, vontade de ver crescer as famílias com plenitude, onde a espiritualidade esteja presente sobre todas as coisas.

Na verdade, este trabalho literário traduz tudo aquilo que esse Franciscano tem feito ao longo de sua brilhante história: ensinamentos e lição de vida.

Francisco Otaciano Lopes

COMISSÃO PERMANENTE DE LICITAÇÃO
PREFEITURA MUNICIPAL DE TIANGUÁ
000275
FL Nº

Digitalizado com CamScanner

COMISSÃO PERMANENTE DE LICITAÇÃO
PREFEITURA MUNICIPAL DE FORTALEZA
002276

O SERVO DE CRISTO

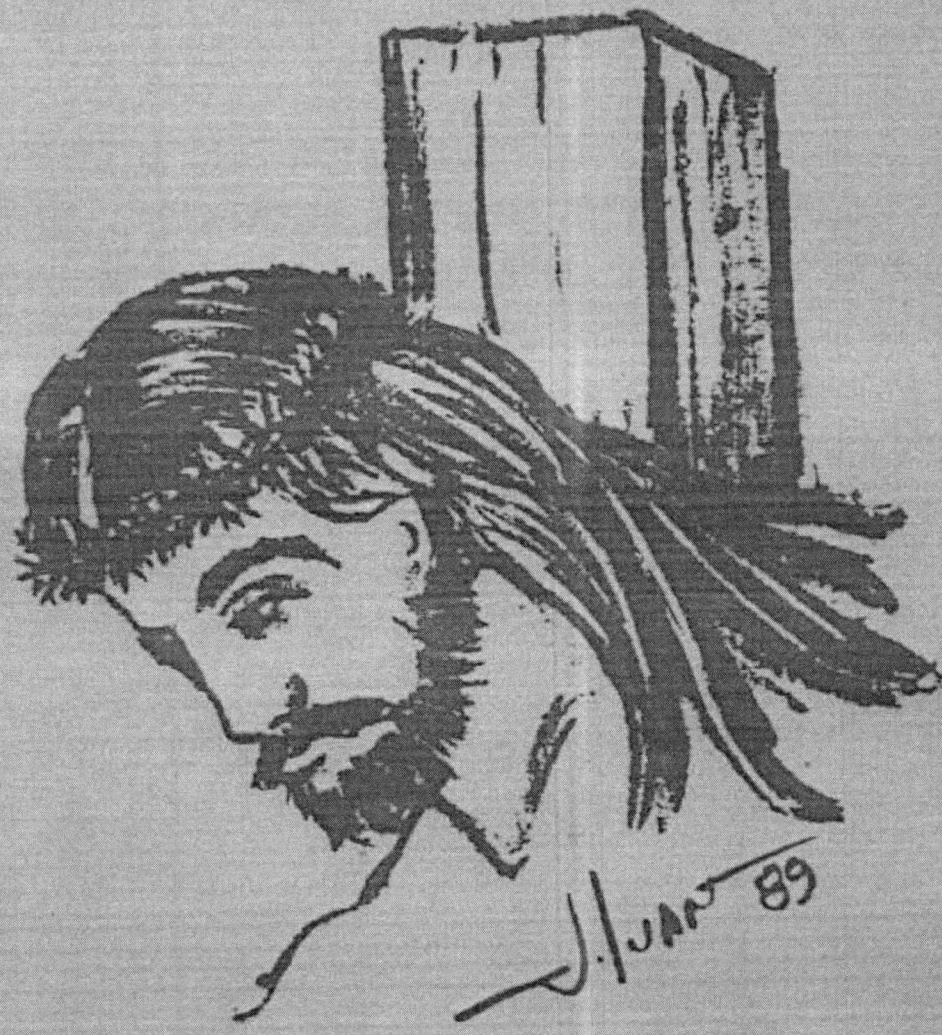

FREI AQUINO

Digitalizado com CamScanner

COMISSÃO PERMANENTE DE LICITAÇÃO
000277

APRESENTAÇÃO

Almejamos que esta Obra, fruto de uma convergência de forças oriundas de pessoas carinhosamente empenhadas na coleta de dados e fatos que buscam a comunicação, seja mais uma fonte, da qual flua a expressão dignificante, promissora de virtudes, e o reconhecimento de que se deve ter um compromisso muito sério com a existência.

A verdadeira história é aquela que se faz na presença de Deus. Pois nada nos adiantará uma construção feita somente com recursos do homem. Esta obra foi elaborada com a valiosa colaboração divina e, portanto, o seu conteúdo profundo traduz a VIDA do Frade Frei Aquino – que se dedicou buscando o cumprimento da Missão que lhe fora atribuída. E quando se tem uma missão, tem-se um exemplo a dar. Temos certeza disso, que Deus quer que sigamos os bons exemplos e caminhemos pelos caminhos da Fé. É preciso que nos esforcemos para tanto, pois "o que torna o sonho impossível, é a inércia do sonhador". Este FRANCISCANO, Servo de Cristo, tem um brilhante trabalho realizado com a distribuição de sementes frutíferas junto às comunidades, e o mais importante é que ele está de pé com vigor e com a boa vontade de servir ao povo.

Esperamos, diante deste trabalho, que o leitor colha frutos e faça deles a continuidade do verdadeiro AMOR.

Francisco Otaviano Lopes

Digitalizado com CamScanner

COMISSÃO PERMANENTE DE LICITAÇÃO
PREFEITURA MUNICIPAL DE JAGUARIBE
000278
FL Nº

UM EXEMPLO DE VIDA

Flores, interior de Ipu/CE, esta em festa de cunho religioso. O motivo é muito simples, uma vez que de quem vamos falar é muito mais simples do que a etimologia da própria palavra, é portanto a palavra em ação.

Trata-se do MENINO Raimundo Torres, que ao tomar as primeiras doses de senso crítico, lutou em busca de um ENCONTRO mais profundo com quem lhe alimentava de amor e esperança: com Deus. Impulsionado pela boa vontade, rogava incansavelmente – ao Pai Eterno a capacidade de discernir, entre outros valores, os de caráter material e espiritual, individual e social, científico/empírico e o bem do mal – para que honrosamente pudesse plantar as virtudes no caminho pelo qual percorreria com a boa fé de servir aos semelhantes.

O tempo correu, correu violentamente, mas não conseguiu ultrapassar aquele menino que outrora carregava a simplicidade. Estamos falando, agora, do SEMINARISTA Aquino Torres, como carinhosamente ficou sendo chamado. Fase difícil, cheia de imposições advindas da própria terra, fruto de um mundo sórdido e impuro, cuja contribuição é manchar a alma do ser humano despro-vido da força divina. Contudo a vocação que lhe fora atribuída e o compromisso que já fizera no sentido de evangelizar a espécie Homo Sapiens (o homem), o fortificaram e a luta continuou objetivando exaurir vislumbre da Palavra de Deus. Nesse interim, foi amargo suportar a dor causada pela longa separação entre ele, pais e irmãos. Assim como Deus e Aquino, o próprio Seminário do belo

Digitalizado com CamScanner

COMISSÃO PERMANENTE DE LICITAÇÃO
PREFEITURA MUNICIPAL DE JAGUARIÚNA
000279
FL Nº

Tianguá, com suas caladas paredes, guarda os momentos árduos pelos quais o pequeno seminarista passava ao lembrar e ao suscitar a vontade de retornar ao lar acolhedor, de reviver as brincadeiras que tirava com os manos mais velhos: Francisco, Elda, Marculina, Bia e Milton, além do anseio de abraçar os mais novos, de ouvir as doces palavras da Mãe Doninha (in memorian) e Pai Manuel Rodrigues (in memorian), de refazer os castelos a beira das lagoas, de sentir o vento frio, de rever as luaradas e os céus estrelados. Tudo isso, paulatinamente, amordaçava o interior do adolescente-herói, porém sua resignação travara duelo com os empecilhos que porventura viesse conturbar o seu relacionamento com o Ser Supremo.

Outra vida, o Encontro com o Senhor se firmava e crescia dia-a-dia, e, o reencontro com a família aconteceu. Tudo foi festa, dignidade e glória. Esta vida difícil e ao mesmo tempo gratificante já dava importantíssimos passos à história de um dedicado FRADE. Hoje Frei Aquino tem uma trajetória brilhante: como FRANCISCANO que é, fazendo prevalecer o seu singelo comportamento, naturalmente encravou no peito de toda a família e de todos os amigos um inabalável orgulho. Os motivos que nos envaidecem são muitos, parte deles muitas vezes indescritíveis. A maneira através da qual prega a palavra de Deus, buscando a concreção da ortodoxia num talento insucumbível, faz do Reverendíssimo um verdadeiro servo do Senhor.

Queremos, orgulhosamente, irmão/amigo, agradecê-lo pela fortaleza que nos tem dado, pelas gratas palavras de conforto, pelos ensinamentos, e, primordialmente, pelo EXEMPLO DE VIDA.

Parabéns pelos seus vinte e cinco anos de vida sacerdotal, pela Vitória.

Francisco Otaciano Lopes

Digitalizado com CamScanner

Frei Aquino Rodrigues Torres, ofm

000280

Quero Ser Feliz

Poesias

Digitalizado com CamScanner