



ORÇAMENTO - CURVA ABC DE SERVIÇOS

OBRA:	CONTRATAÇÃO DE EMPRESA ESPECIALIZADA PARA EXECUÇÃO DOS SERVIÇOS DE CONSTRUÇÃO DE UM RESERVATÓRIO ELEVADO E REFORMA DOS BANHEIROS EXTERNOS NA CÂMARA MUNICIPAL DE ARARENDÁ	DATA :	02/12/2025	BDI :	25,36%
DESCRIÇÃO:	CONTRATAÇÃO DE EMPRESA ESPECIALIZADA PARA EXECUÇÃO DOS SERVIÇOS DE CONSTRUÇÃO DE UM RESERVATÓRIO ELEVADO E REFORMA DOS BANHEIROS EXTERNOS NA CÂMARA MUNICIPAL DE ARARENDÁ	FONTE	VERSÃO	HORA	MES
LOCAL:	RUA FRANCISCO MOURÃO LIMA, 520	SEINFRA	028.1 COM DESONERAÇÃO	84,44%	47,48%
CLIENTE:	CÂMARA MUNICIPAL DE ARARENDÁ	SINAPI	2025/09 COM DESONERAÇÃO	92,17%	53,50%
		Composições Próprias	PRÓPRIA	0,00%	0,00%

CÓDIGO	DESCRIÇÃO	FONTE	TIPO	UNIDADE	QUANTIDADE	PREÇO UNITÁRIO	PREÇO TOTAL	%	ACUMUL. %	CL
104611	REVESTIMENTO CERÂMICO PARA PAREDES INTERNAS COM PLACAS TIPO ESMALTADA DE DIMENSÕES 60X60 CM APLICADAS NA ALTURA INTEIRA DAS PAREDES. AF_02/2023_PE	SINAPI	Serviço	M2	100,33	128,52	12.894,41	12,64	12,64	A
C1074	DEMOLIÇÃO DE REVESTIMENTO C/CERÂMICAS	SEINFRA	Serviço	M2	100,33	65,43	6.564,59	6,44	19,08	A
C2768	ESCADA DE MARINHEIRO EM FERRO CHATO C/PROTEÇÃO	SEINFRA	Serviço	M	6,00	1.023,99	6.143,94	6,02	25,10	A
C0073	ALVENARIA DE TIJOLO CERÂMICO FURADO (9x19x19)cm C/ARGAMASSA MISTA DE CAL HIDRATADA ESP.=10cm (1:2:8)	SEINFRA	Serviço	M2	71,76	78,95	5.665,45	5,56	30,66	A
92265	FABRICAÇÃO DE FÔRMA PARA VIGAS, EM CHAPA DE MADEIRA COMPENSADA RESINADA, E = 17 MM. AF_09/2020	SINAPI	Serviço	M2	33,00	171,08	5.645,64	5,54	36,20	A
104234	EMBOÇO OU MASSA ÚNICA EM ARGAMASSA TRAÇO 1:2:8, PREPARO MANUAL, APLICADA MANUALMENTE EM PANOS DE FACHADA SEM PRESENÇA DE VÃOS, ESPESSURA DE 25 MM, ACESSO POR ANDAIME. AF_08/2022	SINAPI	Serviço	M2	104,40	53,44	5.579,14	5,47	41,67	A
103683	CONCRETAGEM DE VIGAS E LAJES, FCK=25 MPA, PARA QUALQUER TIPO DE LAJE COM BALDES EM EDIFICAÇÃO DE MULTIPAVIMENTOS ATÉ 04 ANDARES - LANÇAMENTO, ADENSAMENTO E ACABAMENTO. AF_02/2022	SINAPI	Serviço	M3	3,10	1.551,93	4.810,98	4,72	46,38	A
C0216	ARMADURA CA-50A MÉDIA D= 6,3 A 10,0mm	SEINFRA	Serviço	KG	275,80	14,99	4.134,24	4,05	50,44	B
103669	CONCRETAGEM DE PILARES, FCK = 25 MPA, COM USO DE BALDES - LANÇAMENTO, ADENSAMENTO E ACABAMENTO. AF_02/2022	SINAPI	Serviço	M3	3,30	1.162,68	3.836,84	3,76	54,20	B
98553	IMPERMEABILIZAÇÃO DE SUPERFÍCIE COM MEMBRANA À BASE DE POLIURETANO, 2 DEMÃOS. AF_09/2023	SINAPI	Serviço	M2	13,92	248,41	3.457,87	3,39	57,59	B
92435	MONTAGEM E DESMONTAGEM DE FÔRMA DE PILARES RETANGULARES E ESTRUTURAS SIMILARES, PÉ-DIREITO SIMPLES, EM CHAPA DE MADEIRA COMPENSADA PLASTIFICADA, 12 UTILIZAÇÕES. AF_09/2020	SINAPI	Serviço	M2	43,20	77,31	3.339,79	3,27	60,87	B
C3512	MONTAGEM DE TUBOS, CONEXÕES E PÇS, RESERVATÓRIO ELEVADO CAP. ATÉ 50 M3	SEINFRA	Serviço	UN	1,00	3.065,65	3.065,65	3,01	63,87	B
96556	CONCRETAGEM DE SAPATA, FCK 30 MPA, COM USO DE JERICA - LANÇAMENTO, ADENSAMENTO E ACABAMENTO. AF_01/2024	SINAPI	Serviço	M3	2,60	1.128,90	2.935,14	2,88	66,75	B
00010427	LAVATORIO / CUBA DE SOBREPOR, RETANGULAR, DE LOUCA BRANCA, COM LADRAO, DIMENSOES *52 X 45* CM (L X C)	SINAPI	Material	UN	4,00	642,23	2.568,92	2,52	69,27	B
92763	ARMAÇÃO DE PILAR OU VIGA DE ESTRUTURA CONVENCIONAL DE CONCRETO ARMADO UTILIZANDO AÇO CA-50 DE 12,5 MM - MONTAGEM. AF_06/2022	SINAPI	Serviço	KG	222,50	10,69	2.378,52	2,33	71,60	B
C1603	LANÇAMENTO E APLICAÇÃO DE CONCRETO C/ ELEVAÇÃO	SEINFRA	Serviço	M3	6,40	336,57	2.154,05	2,11	73,71	B
C1207	EMASSAMENTO DE PAREDES EXTERNAS 2 DEMÃOS C/MASSA ACRÍLICA	SEINFRA	Serviço	M2	104,40	20,37	2.126,63	2,09	75,80	B
96539	FABRICAÇÃO, MONTAGEM E DESMONTAGEM DE FÔRMA PARA VIGA BALDRAME, EM CHAPA DE MADEIRA COMPENSADA RESINADA, E=17 MM, 2 UTILIZAÇÕES. AF_01/2024	SINAPI	Serviço	M2	11,00	176,32	1.939,52	1,90	77,70	B
C0074	ALVENARIA DE TIJOLO CERÂMICO FURADO (9x19x19)cm C/ARGAMASSA MISTA DE CAL HIDRATADA ESP=20 cm	SEINFRA	Serviço	M2	13,92	136,53	1.900,50	1,86	79,56	B
C0359	BANCADA DE MÁRMORE LARG.= 0.60m ESP.= 3cm	SEINFRA	Serviço	M	4,40	417,02	1.834,89	1,80	81,36	C
100853	TORNEIRA CROMADA DE MESA PARA LAVATORIO, TIPO MONOCOMANDO. AF_01/2020	SINAPI	Serviço	UN	4,00	445,54	1.782,16	1,75	83,11	C



ORÇAMENTO - CURVA ABC DE SERVIÇOS

OBRAS:	CONTRATAÇÃO DE EMPRESA ESPECIALIZADA PARA EXECUÇÃO DOS SERVIÇOS DE CONSTRUÇÃO DE UM RESERVATÓRIO ELEVADO E REFORMA DOS BANHEIROS EXTERNOS NA CÂMARA MUNICIPAL DE ARARENDÁ	DATA :	02/12/2025	BDI :	25,36%
DESCRIÇÃO:	CONTRATAÇÃO DE EMPRESA ESPECIALIZADA PARA EXECUÇÃO DOS SERVIÇOS DE CONSTRUÇÃO DE UM RESERVATÓRIO ELEVADO E REFORMA DOS BANHEIROS EXTERNOS NA CÂMARA MUNICIPAL DE ARARENDÁ	FORTE	VERSÃO	HORA	MES
LOCAL:	RUA FRANCISCO MOURÃO LIMA, 520	SEINFRA	028.1 COM DESONERAÇÃO	84,44%	47,48%
CLIENTE:	CÂMARA MUNICIPAL DE ARARENDÁ	SINAPI	2025/09 COM DESONERAÇÃO	92,17%	53,50%
		Composições Próprias	PRÓPRIA	0,00%	0,00%

CÓDIGO	DESCRIÇÃO	FORTE	TIPO	UNIDADE	QUANTIDADE	PREÇO UNITÁRIO	PREÇO TOTAL	%	ACUMUL. %	CL
92263	FABRICAÇÃO DE FÔRMA PARA PILARES E ESTRUTURAS SIMILARES, EM CHAPA DE MADEIRA COMPENSADA RESINADA, E = 17 MM. AF_09/2020	SINAPI	Serviço	M2	7,20	238,52	1.717,34	1,68	84,79	C
96538	FABRICAÇÃO, MONTAGEM E DESMONTAGEM DE FÔRMA PARA SAPATA, EM CHAPA DE MADEIRA COMPENSADA RESINADA, E=17 MM, 2 UTILIZAÇÕES. AF_01/2024	SINAPI	Serviço	M2	5,00	327,29	1.636,45	1,60	86,40	C
C4835	ESPELHO CRISTAL, ESPESSURA 4MM, COM PARAFUSOS DE FIXAÇÃO, SEM MOLDURA	SEINFRA	Serviço	M2	2,40	658,11	1.579,46	1,55	87,95	C
C2898	PINTURA HIDRACOR	SEINFRA	Serviço	M2	104,40	14,29	1.491,88	1,46	89,41	C
C4418	LAJE PRÉ-FABRICADA P/ FÔRRO - VÃO DE 2,01 A 3 m	SEINFRA	Serviço	M2	8,41	157,80	1.327,10	1,30	90,71	C
96523	ESCAVAÇÃO MANUAL PARA BLOCO DE COROAMENTO OU SAPATA (INCLUINDO ESCAVAÇÃO PARA COLOCAÇÃO DE FÔRMAS). AF_01/2024	SINAPI	Serviço	M3	10,04	120,08	1.205,60	1,18	91,89	C
103979	TUBO, PVC, SOLDÁVEL, DE 50MM, INSTALADO EM RAMAL DE DISTRIBUIÇÃO DE ÁGUA - FORNECIMENTO E INSTALAÇÃO. AF_06/2022	SINAPI	Serviço	M	26,30	37,93	997,56	0,98	92,87	C
87893	CHAPISCO APLICADO EM ALVENARIA (SEM PRESENÇA DE VÃOS) E ESTRUTURAS DE CONCRETO DE FACHADA, COM COLHER DE PEDREIRO. ARGAMASSA TRAÇO 1:3 COM PREPARO MANUAL. AF_10/2022	SINAPI	Serviço	M2	104,40	9,33	974,05	0,96	93,83	C
C0154	ARGAMASSA DE CIMENTO E AREIA PENEIRADA C/ IMPERMEABILIZANTE TRAÇO 1:4	SEINFRA	Serviço	M3	0,70	1.378,72	965,10	0,95	94,77	C
92268	FABRICAÇÃO DE FÔRMA PARA LAJES, EM CHAPA DE MADEIRA COMPENSADA PLASTIFICADA, E = 18 MM. AF_09/2020	SINAPI	Serviço	M2	6,80	130,04	884,27	0,87	95,64	C
C3659	PORTÃO DE METALON E BARRA CHATA DE FERRO C/FECHADURA E DOBRADIÇA, INCLUS. PINTURA ESMALTE SINTÉTICO	SEINFRA	Serviço	M2	1,40	610,65	854,91	0,84	96,48	C
92770	ARMAÇÃO DE LAJE DE ESTRUTURA CONVENCIONAL DE CONCRETO ARMADO UTILIZANDO AÇO CA-50 DE 8,0 MM - MONTAGEM. AF_06/2022	SINAPI	Serviço	KG	48,50	13,84	671,24	0,66	97,14	C
C1604	LANÇAMENTO E APLICAÇÃO DE CONCRETO S/ ELEVAÇÃO	SEINFRA	Serviço	M3	2,60	199,42	518,49	0,51	97,65	C
C1937	PLACAS PADRÃO DE OBRA	SEINFRA	Serviço	M2	2,00	229,92	459,84	0,45	98,10	C
C1628	LIMPEZA GERAL	SEINFRA	Serviço	M2	24,81	16,20	401,92	0,39	98,49	C
89402	TUBO, PVC, SOLDÁVEL, DE 25MM, INSTALADO EM RAMAL DE DISTRIBUIÇÃO DE ÁGUA - FORNECIMENTO E INSTALAÇÃO. AF_06/2022	SINAPI	Serviço	M	24,00	15,67	376,08	0,37	98,86	C
C1151	DUCHA P/ WC CROMADO (INSTALADO)	SEINFRA	Serviço	UN	4,00	91,26	365,04	0,36	99,22	C
89450	TUBO, PVC, SOLDÁVEL, DE 60MM, INSTALADO EM PRUMADA DE ÁGUA - FORNECIMENTO E INSTALAÇÃO. AF_06/2022	SINAPI	Serviço	M	8,00	37,24	297,92	0,29	99,51	C
103986	CURVA 90 GRAUS, PVC, SOLDÁVEL, DN 50MM, INSTALADO EM RAMAL DE DISTRIBUIÇÃO DE ÁGUA - FORNECIMENTO E INSTALAÇÃO. AF_06/2022	SINAPI	Serviço	UN	4,00	34,67	138,68	0,14	99,65	C
103978	TUBO, PVC, SOLDÁVEL, DE 40MM, INSTALADO EM RAMAL DE DISTRIBUIÇÃO DE ÁGUA - FORNECIMENTO E INSTALAÇÃO. AF_06/2022	SINAPI	Serviço	M	3,50	33,32	116,62	0,11	99,76	C
94974	CONCRETO MAGRO PARA LASTRO, TRAÇO 1:4,5:4,5 (EM MASSA SECA DE CIMENTO/ AREIA MÉDIA/ BRITA 1) - PREPARO MANUAL. AF_05/2021	SINAPI	Serviço	M3	0,16	598,11	95,70	0,09	99,85	C
103040	REGISTRO DE ESFERA, PVC, ROSCÁVEL, COM VOLANTE, 2" - FORNECIMENTO E INSTALAÇÃO. AF_08/2021	SINAPI	Serviço	UN	1,00	87,86	87,86	0,09	99,94	C



ORÇAMENTO - CURVA ABC DE SERVIÇOS

OBRA:	CONTRATAÇÃO DE EMPRESA ESPECIALIZADA PARA EXECUÇÃO DOS SERVIÇOS DE CONSTRUÇÃO DE UM RESERVATÓRIO ELEVADO E REFORMA DOS BANHEIROS EXTERNOS NA CÂMARA MUNICIPAL DE ARARENDÁ	DATA :	02/12/2025	BDI :	25,36%
DESCRIÇÃO:	CONTRATAÇÃO DE EMPRESA ESPECIALIZADA PARA EXECUÇÃO DOS SERVIÇOS DE CONSTRUÇÃO DE UM RESERVATÓRIO ELEVADO E REFORMA DOS BANHEIROS EXTERNOS NA CÂMARA MUNICIPAL DE ARARENDÁ	FONTE	VERSÃO	HORA	MES
LOCAL:	RUA FRANCISCO MOURÃO LIMA, 520	SEINFRA	028.1 COM DESONERAÇÃO	84,44%	47,48%
CLIENTE:	CÂMARA MUNICIPAL DE ARARENDÁ	SINAPI	2025/09 COM DESONERAÇÃO	92,17%	53,50%
		Composições Próprias	PRÓPRIA	0,00%	0,00%

CÓDIGO	DESCRIÇÃO	FONTE	TIPO	UNIDADE	QUANTIDADE	PREÇO UNITÁRIO	PREÇO TOTAL	%	ACUMUL. %	CL
C2102	RASPAGEM E LIMPEZA DO TERRENO	SEINFRA	Serviço	M2	8,41	5,79	48,69	0,05	99,99	C
101617	PREPARO DE FUNDO DE VALA COM LARGURA MAIOR OU IGUAL A 1,5 M E MENOR QUE 2,5 M (ACERTO DO SOLO NATURAL). AF_08/2020	SINAPI	Serviço	M2	3,24	4,00	12,96	0,01	100,00	C

Subtotal até 100,00% **101.983,64**
Outros **0,00**
Valor total do Orçamento **101.983,64**

Documento assinado digitalmente
gov.br MIKHAEL FRANCISCO SOUSA BENTO
Data: 05/12/2025 16:39:34-0300
Verifique em <https://validar.iti.gov.br>



PLANILHA ORÇAMENTÁRIA

OBRA:	CONTRATAÇÃO DE EMPRESA ESPECIALIZADA PARA EXECUÇÃO DOS SERVIÇOS DE CONSTRUÇÃO DE UM RESERVATÓRIO ELEVADO E REFORMA DOS BANHEIROS EXTERNOS NA CÂMARA MUNICIPAL DE ARARENDÁ	DATA : 02/12/2025	BDI : 25,36%
DESCRIÇÃO:	CONTRATAÇÃO DE EMPRESA ESPECIALIZADA PARA EXECUÇÃO DOS SERVIÇOS DE CONSTRUÇÃO DE UM RESERVATÓRIO ELEVADO E REFORMA DOS BANHEIROS EXTERNOS NA CÂMARA MUNICIPAL DE ARARENDÁ	FONTE	VERSÃO
LOCAL:	RUA FRANCISCO MOURÃO LIMA, 520	SEINFRA	028.1 COM DESONERAÇÃO
CLIENTE:	CÂMARA MUNICIPAL DE ARARENDÁ	SINAPI	2025/09 COM DESONERAÇÃO
		Composições Próprias	PROPRIA
			HORA
			84,44%
			MES
			47,48%
			92,17%
			53,50%
			0,00%
			0,00%

ITEM	CÓDIGO	DESCRIÇÃO	FONTE	UNID	QUANTIDADE	PREÇO UNITÁRIO R\$	PREÇO TOTAL R\$
1	Serviços Preliminares						508,53
1.1	C1937	PLACAS PADRÃO DE OBRA	SEINFRA	M2	2,00	229,92	459,84
1.2	C2102	RASPAGEM E LIMPEZA DO TERRENO	SEINFRA	M2	8,41	5,79	48,69
2	Movimentação de terra						1.314,26
2.1	96523	ESCAVAÇÃO MANUAL PARA BLOCO DE COROAMENTO OU SAPATA (INCLUINDO ESCAVAÇÃO PARA COLOCAÇÃO DE FÓRMAS). AF_01/2024	SINAPI	M3	10,04	120,08	1.205,60
2.2	101617	PREPARO DE FUNDO DE VALA COM LARGURA MAIOR OU IGUAL A 1,5 M E MENOR QUE 2,5 M (ACERTO DO SOLO NATURAL). AF_08/2020	SINAPI	M2	3,24	4,00	12,96
2.3	94974	CONCRETO MAGRO PARA LASTRO, TRAÇO 1:4,5:4,5 (EM MASSA SECA DE CIMENTO/ AREIA MÉDIA/ BRITA 1) - PREPARO MANUAL. AF_05/2021	SINAPI	M3	0,16	598,11	95,70
3	Infraestrutura						11.038,91
3.1	96538	FABRICAÇÃO, MONTAGEM E DESMONTAGEM DE FÓRMA PARA SAPATA, EM CHAPA DE MADEIRA COMPENSADA RESINADA, E=17 MM, 2 UTILIZAÇÕES. AF_01/2024	SINAPI	M2	5,00	327,29	1.636,45
3.2	92263	FABRICAÇÃO DE FÓRMA PARA PILARES E ESTRUTURAS SIMILARES, EM CHAPA DE MADEIRA COMPENSADA RESINADA, E = 17 MM. AF_09/2020	SINAPI	M2	7,20	238,52	1.717,34
3.3	96539	FABRICAÇÃO, MONTAGEM E DESMONTAGEM DE FÓRMA PARA VIGA BALDRAME, EM CHAPA DE MADEIRA COMPENSADA RESINADA, E=17 MM, 2 UTILIZAÇÕES. AF_01/2024	SINAPI	M2	11,00	176,32	1.939,52
3.4	C0216	ARMADURA CA-50A MÉDIA D= 6,3 A 10,0mm	SEINFRA	KG	152,90	14,99	2.291,97
3.5	96556	CONCRETAGEM DE SAPATA, FCK 30 MPA, COM USO DE JERICA - LANÇAMENTO, ADENSAMENTO E ACABAMENTO. AF_01/2024	SINAPI	M3	2,60	1.128,90	2.935,14
3.6	C1604	LANÇAMENTO E APLICAÇÃO DE CONCRETO S/ ELEVAÇÃO	SEINFRA	M3	2,60	199,42	518,49
4	Superestrutura						26.890,71
4.1	92435	MONTAGEM E DESMONTAGEM DE FÓRMA DE PILARES RETANGULARES E ESTRUTURAS SIMILARES, PÉ-DIREITO SIMPLES, EM CHAPA DE MADEIRA COMPENSADA PLASTIFICADA, 12 UTILIZAÇÕES. AF_09/2020	SINAPI	M2	43,20	77,31	3.339,79
4.2	92265	FABRICAÇÃO DE FÓRMA PARA VIGAS, EM CHAPA DE MADEIRA COMPENSADA RESINADA, E = 17 MM. AF_09/2020	SINAPI	M2	33,00	171,08	5.645,64
4.3	92268	FABRICAÇÃO DE FÓRMA PARA LAJES, EM CHAPA DE MADEIRA COMPENSADA PLASTIFICADA, E = 18 MM. AF_09/2020	SINAPI	M2	6,80	130,04	884,27
4.4	C0216	ARMADURA CA-50A MÉDIA D= 6,3 A 10,0mm	SEINFRA	KG	122,90	14,99	1.842,27
4.5	92763	ARMAÇÃO DE PILAR OU VIGA DE ESTRUTURA CONVENCIONAL DE CONCRETO ARMADO UTILIZANDO AÇO CA-50 DE 12,5 MM - MONTAGEM. AF_06/2022	SINAPI	KG	222,50	10,69	2.378,53
4.6	92770	ARMAÇÃO DE LAJE DE ESTRUTURA CONVENCIONAL DE CONCRETO ARMADO UTILIZANDO AÇO CA-50 DE 8,0 MM - MONTAGEM. AF_06/2022	SINAPI	KG	48,50	13,84	671,24
4.7	103683	CONCRETAGEM DE VIGAS E LAJES, FCK=25 MPA, PARA QUALQUER TIPO DE LAJE COM BALDES EM EDIFICAÇÃO DE MULTIPAVIMENTOS ATÉ 04 ANDARES - LANÇAMENTO, ADENSAMENTO E ACABAMENTO. AF_02/2022	SINAPI	M3	3,10	1.551,93	4.810,98
4.8	103669	CONCRETAGEM DE PILARES, FCK = 25 MPA, COM USO DE BALDES - LANÇAMENTO, ADENSAMENTO E ACABAMENTO. AF_02/2022	SINAPI	M3	3,30	1.162,68	3.836,84
4.9	C1603	LANÇAMENTO E APLICAÇÃO DE CONCRETO C/ ELEVAÇÃO	SEINFRA	M3	6,40	336,57	2.154,05
4.10	C4418	LAJE PRÉ-FABRICADA P/ FÔRRO - VÃO DE 2,01 A 3 m	SEINFRA	M2	8,41	157,80	1.327,10
5	Revestimento e pintura						22.160,62
5.1	C0073	ALVENARIA DE TIJOLO CERÂMICO FURADO (9x19x19)cm C/ARGAMASSA MISTA DE CAL HIDRATADA ESP.=10cm (1:2:8)	SEINFRA	M2	71,76	78,95	5.665,45
5.2	87893	CHAPISCO APLICADO EM ALVENARIA (SEM PRESENÇA DE VÃOS) E ESTRUTURAS DE CONCRETO DE FACHADA, COM COLHER DE PEDREIRO. ARGAMASSA TRAÇO 1:3 COM PREPARO MANUAL. AF_10/2022	SINAPI	M2	104,40	9,33	974,05
5.3	104234	EMBOÇO OU MASSA ÚNICA EM ARGAMASSA TRAÇO 1:2:8, PREPARO MANUAL, APLICADA MANUALMENTE EM PANOS DE FACHADA SEM PRESENÇA DE VÃOS, ESPESSURA DE 25 MM, ACESSO POR ANDAIME. AF_08/2022	SINAPI	M2	104,40	53,44	5.579,14

		PLANILHA ORÇAMENTÁRIA					
		OBRA:	CONTRATAÇÃO DE EMPRESA ESPECIALIZADA PARA EXECUÇÃO DOS SERVIÇOS DE CONSTRUÇÃO DE UM RESERVATÓRIO ELEVADO E REFORMA DOS BANHEIROS EXTERNOS NA CÂMARA MUNICIPAL DE ARARENDÁ	DATA :	02/12/2025	BDI :	25,36%
DESCRIÇÃO:	CONTRATAÇÃO DE EMPRESA ESPECIALIZADA PARA EXECUÇÃO DOS SERVIÇOS DE CONSTRUÇÃO DE UM RESERVATÓRIO ELEVADO E REFORMA DOS BANHEIROS EXTERNOS NA CÂMARA MUNICIPAL DE ARARENDÁ	FORTE	VERSÃO	HORA	MES		
		SEINFRA	028.1 COM DESONERAÇÃO	84,44%	47,48%		
		SINAPI	2025/09 COM DESONERAÇÃO	92,17%	53,50%		
		Composições Próprias	PRÓPRIA	0,00%	0,00%		
LOCAL:	RUA FRANCISCO MOURÃO LIMA, 520						
CLIENTE:	CÂMARA MUNICIPAL DE ARARENDÁ						

ITEM	CÓDIGO	DESCRIÇÃO	FORTE	UNID	QUANTIDADE	PREÇO UNITÁRIO R\$	PREÇO TOTAL R\$
5.4	C1207	EMASSAMENTO DE PAREDES EXTERNAS 2 DEMAOS C/MASSA ACRÍLICA	SEINFRA	M2	104,40	20,37	2.126,63
5.5	C2898	PINTURA HIDRACOR	SEINFRA	M2	104,40	14,29	1.491,88
5.6	C0074	ALVENARIA DE TIJOLO CERÂMICO FURADO (9x19x19)cm C/ARGAMASSA MISTA DE CAL HIDRATADA ESP=20 cm	SEINFRA	M2	13,92	136,53	1.900,50
5.7	C0154	ARGAMASSA DE CIMENTO E AREIA PENEIRADA C/ IMPERMEABILIZANTE TRAÇO 1:4	SEINFRA	M3	0,70	1.378,72	965,10
5.8	98553	IMPERMEABILIZAÇÃO DE SUPERFÍCIE COM MEMBRANA A BASE DE POLIURETANO, 2 DEMÃOS. AF_09/2023	SINAPI	M2	13,92	248,41	3.457,87
6	Instalação hidráulica						5.080,37
6.1	89402	TUBO, PVC, SOLDÁVEL, DE 25MM, INSTALADO EM RAMAL DE DISTRIBUIÇÃO DE ÁGUA - FORNECIMENTO E INSTALAÇÃO. AF_06/2022	SINAPI	M	24,00	15,67	376,08
6.2	89450	TUBO, PVC, SOLDÁVEL, DE 60MM, INSTALADO EM PRUMADA DE ÁGUA - FORNECIMENTO E INSTALAÇÃO. AF_06/2022	SINAPI	M	8,00	37,24	297,92
6.3	103979	TUBO, PVC, SOLDÁVEL, DE 50MM, INSTALADO EM RAMAL DE DISTRIBUIÇÃO DE ÁGUA - FORNECIMENTO E INSTALAÇÃO. AF_06/2022	SINAPI	M	26,30	37,93	997,56
6.4	103978	TUBO, PVC, SOLDÁVEL, DE 40MM, INSTALADO EM RAMAL DE DISTRIBUIÇÃO DE ÁGUA - FORNECIMENTO E INSTALAÇÃO. AF_06/2022	SINAPI	M	3,50	33,32	116,62
6.5	103040	REGISTRO DE ESFERA, PVC, ROSCÁVEL, COM VOLANTE, 2" - FORNECIMENTO E INSTALAÇÃO. AF_08/2021	SINAPI	UN	1,00	87,86	87,86
6.6	103986	CURVA 90 GRAUS, PVC, SOLDÁVEL, DN 50MM, INSTALADO EM RAMAL DE DISTRIBUIÇÃO DE ÁGUA - FORNECIMENTO E INSTALAÇÃO. AF_06/2022	SINAPI	UN	4,00	34,67	138,68
6.7	C3512	MONTAGEM DE TUBOS, CONEXÕES E PCS, RESERVATÓRIO ELEVADO CAP. ATÉ 50 M3	SEINFRA	UN	1,00	3.065,65	3.065,65
7	Reforma dos banheiros externos						27.589,47
7.1	C1074	DEMOLIÇÃO DE REVESTIMENTO C/CERÂMICAS	SEINFRA	M2	100,33	65,43	6.564,59
7.2	104611	REVESTIMENTO CERÂMICO PARA PAREDES INTERNAS COM PLACAS TIPO ESMALTADA DE DIMENSÕES 60X60 CM APLICADAS NA ALTURA INTEIRA DAS PAREDES. AF_02/2023 PE	SINAPI	M2	100,33	128,52	12.894,41
7.3	C0359	BANCADA DE MÁRMORE LARG.= 0.60m ESP.= 3cm	SEINFRA	M	4,40	417,02	1.834,89
7.4	00010427	LAVATORIO / CUBA DE SOBREPOR, RETANGULAR, DE LOUCA BRANCA, COM LADRAO, DIMENSOES *52 X 45* CM (L X C)	SINAPI	UN	4,00	642,23	2.568,92
7.5	100853	TORNEIRA CROMADA DE MESA PARA LAVATORIO, TIPO MONOCOMANDO. AF_01/2020	SINAPI	UN	4,00	445,54	1.782,16
7.6	C1151	DUCHA P/ WC CROMADO (INSTALADO)	SEINFRA	UN	4,00	91,26	365,04
7.7	C4835	ESPELHO CRISTAL, ESPESSURA 4MM, COM PARAFUSOS DE FIXAÇÃO, SEM MOLDURA	SEINFRA	M2	2,40	658,11	1.579,46
8	Serviços complementares						7.400,77
8.1	C2768	ESCADA DE MARINHEIRO EM FERRO CHATO C/PROTEÇÃO	SEINFRA	M	6,00	1.023,99	6.143,94
8.2	C3659	PORTÃO DE METALON E BARRA CHATA DE FERRO C/FECHADURA E DOBRADIÇA, INCLUS. PINTURA ESMALTE SINTÉTICO	SEINFRA	M2	1,40	610,65	854,91
8.3	C1628	LIMPEZA GERAL	SEINFRA	M2	24,81	16,20	401,92
VALOR BDI TOTAL:						20.630,03	
VALOR ORÇAMENTO:						81.353,61	
VALOR TOTAL:						101.983,64	
Cento e Um Mil Novecentos e Oitenta e Três reais e Sessenta e Quatro centavos							

Documento assinado digitalmente



MIKHAEL FRANCISCO SOUSA BENTO

Data: 05/12/2025 16:40:56-0300

Verifique em <https://validar.iti.gov.br>



CRONOGRAMA FÍSICO-FINANCEIRO

OBRA:	CONTRATAÇÃO DE EMPRESA ESPECIALIZADA PARA EXECUÇÃO DOS SERVIÇOS DE CONSTRUÇÃO DE UM RESERVATÓRIO ELEVADO E REFORMA DOS BANHEIROS EXTERNOS NA CÂMARA MUNICIPAL DE ARARENDÁ	DATA :	02/12/2025	BDI :	25,36%
DESCRIÇÃO:	CONTRATAÇÃO DE EMPRESA ESPECIALIZADA PARA EXECUÇÃO DOS SERVIÇOS DE CONSTRUÇÃO DE UM RESERVATÓRIO ELEVADO E REFORMA DOS BANHEIROS EXTERNOS NA CÂMARA MUNICIPAL DE ARARENDÁ	FORTE	VERSÃO	HORA	MES
LOCAL:	RUA FRANCISCO MOURÃO LIMA, 520	SEINFRA	028.1 COM DESONERAÇÃO	84,44%	47,48%
CLIENTE:	CÂMARA MUNICIPAL DE ARARENDÁ	SINAPI	2025/09 COM DESONERAÇÃO	92,17%	53,50%
		Composições Próprias	PRÓPRIA	0,00%	0,00%

ITEM	DESCRIÇÃO	VALOR (R\$)	MÊS 1	MÊS 2	MÊS 3	MÊS 4	MÊS 5	Total parcela
1	Serviços Preliminares	508,53	100,00 %					100,00 %
			508,53					508,53
2	Movimentação de terra	1.314,26	100,00 %					100,00 %
			1.314,26					1.314,26
3	Infraestrutura	11.038,91	80,00 %	20,00 %				100,00 %
			8.831,13	2.207,78				11.038,91
4	Superestrutura	26.890,71		35,00 %	65,00 %			100,00 %
				9.411,75	17.478,96			26.890,71
5	Revestimento e pintura	22.160,62		20,00 %	35,00 %	45,00 %		100,00 %
				4.432,12	7.756,22	9.972,28		22.160,62
6	Instalação hidráulica	5.080,37		5,00 %	20,00 %	55,00 %	20,00 %	100,00 %
				254,02	1.016,07	2.794,20	1.016,08	5.080,37
7	Reforma dos banheiros externos	27.589,47	10,00 %	25,00 %	30,00 %	30,00 %	5,00 %	100,00 %
			2.758,95	6.897,37	8.276,84	8.276,84	1.379,47	27.589,47
8	Serviços complementares	7.400,77					100,00 %	100,00 %
							7.400,77	7.400,77
		101.983,64	13.412,87	23.203,04	34.528,09	21.043,32	9.796,32	101.983,64
			13.412,87	36.615,91	71.144,00	92.187,32	101.983,64	

Documento assinado digitalmente



MIKHAEL FRANCISCO SOUSA BENTO

Data: 05/12/2025 16:39:34-0300

Verifique em <https://validar.iti.gov.br>

MEMÓRIAS DE CÁLCULO																		
	OBRA:	CONTRATAÇÃO DE EMPRESA ESPECIALIZADA PARA EXECUÇÃO DOS SERVIÇOS DE CONSTRUÇÃO DE UM RESERVATÓRIO ELEVADO E REFORMA DOS BANHEIROS EXTERNOS NA CÂMARA MUNICIPAL DE ARARENDÁ	DATA : 02/12/2025 BDI : 25,36%															
	DESCRÇÃO:	CONTRATAÇÃO DE EMPRESA ESPECIALIZADA PARA EXECUÇÃO DOS SERVIÇOS DE CONSTRUÇÃO DE UM RESERVATÓRIO ELEVADO E REFORMA DOS BANHEIROS EXTERNOS NA CÂMARA MUNICIPAL DE ARARENDÁ	<table border="1"> <thead> <tr> <th>FONTE</th> <th>VERSÃO</th> <th>HORA</th> <th>MES</th> </tr> </thead> <tbody> <tr> <td>SEINFRA</td> <td>028.1 COM DESONERAÇÃO</td> <td>84,44%</td> <td>47,48%</td> </tr> <tr> <td>SINAPI</td> <td>2025/09 COM DESONERAÇÃO</td> <td>92,17%</td> <td>53,50%</td> </tr> <tr> <td>Composições Próprias</td> <td>PRÓPRIA</td> <td>0,00%</td> <td>0,00%</td> </tr> </tbody> </table>	FONTE	VERSÃO	HORA	MES	SEINFRA	028.1 COM DESONERAÇÃO	84,44%	47,48%	SINAPI	2025/09 COM DESONERAÇÃO	92,17%	53,50%	Composições Próprias	PRÓPRIA	0,00%
FONTE	VERSÃO	HORA	MES															
SEINFRA	028.1 COM DESONERAÇÃO	84,44%	47,48%															
SINAPI	2025/09 COM DESONERAÇÃO	92,17%	53,50%															
Composições Próprias	PRÓPRIA	0,00%	0,00%															
LOCAL:	RUA FRANCISCO MOURÃO LIMA, 520																	
CLIENTE:	CÂMARA MUNICIPAL DE ARARENDÁ																	

1.1. C1937 PLACAS PADRÃO DE OBRA (M2)

		C	L	QTD
Placa de obra	C*L	1,00000000	2,00000000	2,00
				2,00

TOTAL DA MEMÓRIA DE CÁLCULO: 2,00

1.2. C2102 RASPAGEM E LIMPEZA DO TERRENO (M2)

		C	L	QTD
Limpeza do terreno	C*L	2,90000000	2,90000000	8,41
				8,41

TOTAL DA MEMÓRIA DE CÁLCULO: 8,41

2.1. 96523 ESCAVAÇÃO MANUAL PARA BLOCO DE COROAMENTO OU SAPATA (INCLUINDO ESCAVAÇÃO PARA COLOCAÇÃO DE FÔRMAS). AF_01/2024 (M3)

		H	L	Q	QTD
Escavação das sapatas	Q*H*L	1,50000000	0,90000000	4,00000000	5,40
Escavação do baldrame	Q*H*L	0,40000000	11,60000000	1,00000000	4,64
					10,04

TOTAL DA MEMÓRIA DE CÁLCULO: 10,04

2.2. 101617 PREPARO DE FUNDO DE VALA COM LARGURA MAIOR OU IGUAL A 1,5 M E MENOR QUE 2,5 M (ACERTO DO SOLO NATURAL). AF_08/2020 (M2)

		C	L	Q	QTD
Acerto do fundo da vala	C*L*Q	0,90000000	0,90000000	4,00000000	3,24
					3,24

TOTAL DA MEMÓRIA DE CÁLCULO: 3,24

2.3. 94974 CONCRETO MAGRO PARA LASTRO, TRAÇO 1:4,5:4,5 (EM MASSA SECA DE CIMENTO/ AREIA MÉDIA/ BRITA 1) - PREPARO MANUAL. AF_05/2021 (M3)

		C	H	L	Q	QTD
Concreto magro	C*L*H*Q	0,90000000	0,05000000	0,90000000	4,00000000	0,16
						0,16

TOTAL DA MEMÓRIA DE CÁLCULO: 0,16

3.1. 96538 FABRICAÇÃO, MONTAGEM E DESMONTAGEM DE FÔRMA PARA SAPATA, EM CHAPA DE MADEIRA COMPENSADA RESINADA, E=17 MM, 2 UTILIZAÇÕES. AF_01/2024 (M2)

		A	QTD
Forma da sapata - conforme projeto	A	5,00000000	5,00
			5,00

TOTAL DA MEMÓRIA DE CÁLCULO: 5,00

3.2. 92263 FABRICAÇÃO DE FÔRMA PARA PILARES E ESTRUTURAS SIMILARES, EM CHAPA DE MADEIRA COMPENSADA RESINADA, E = 17 MM. AF_09/2020 (M2)

MEMÓRIAS DE CÁLCULO																		
	OBRA:	CONTRATAÇÃO DE EMPRESA ESPECIALIZADA PARA EXECUÇÃO DOS SERVIÇOS DE CONSTRUÇÃO DE UM RESERVATÓRIO ELEVADO E REFORMA DOS BANHEIROS EXTERNOS NA CÂMARA MUNICIPAL DE ARARENDÁ	DATA : 02/12/2025															
	DESCRÇÃO:	CONTRATAÇÃO DE EMPRESA ESPECIALIZADA PARA EXECUÇÃO DOS SERVIÇOS DE CONSTRUÇÃO DE UM RESERVATÓRIO ELEVADO E REFORMA DOS BANHEIROS EXTERNOS NA CÂMARA MUNICIPAL DE ARARENDÁ	BDI : 25,36%															
LOCAL:	RUA FRANCISCO MOURÃO LIMA, 520	<table border="1"> <thead> <tr> <th>FORTE</th> <th>VERSÃO</th> <th>HORA</th> <th>MES</th> </tr> </thead> <tbody> <tr> <td>SEINFRA</td> <td>028.1 COM DESONERAÇÃO</td> <td>84,44%</td> <td>47,48%</td> </tr> <tr> <td>SINAPI</td> <td>2025/09 COM DESONERAÇÃO</td> <td>92,17%</td> <td>53,50%</td> </tr> <tr> <td>Composições Próprias</td> <td>PRÓPRIA</td> <td>0,00%</td> <td>0,00%</td> </tr> </tbody> </table>	FORTE	VERSÃO	HORA	MES	SEINFRA	028.1 COM DESONERAÇÃO	84,44%	47,48%	SINAPI	2025/09 COM DESONERAÇÃO	92,17%	53,50%	Composições Próprias	PRÓPRIA	0,00%	0,00%
FORTE	VERSÃO	HORA	MES															
SEINFRA	028.1 COM DESONERAÇÃO	84,44%	47,48%															
SINAPI	2025/09 COM DESONERAÇÃO	92,17%	53,50%															
Composições Próprias	PRÓPRIA	0,00%	0,00%															
CLIENTE:	CÂMARA MUNICIPAL DE ARARENDÁ																	

		A	QTD
Forma dos pilares - conforme projeto	A	7,20000000	7,20
			7,20

TOTAL DA MEMÓRIA DE CÁLCULO: 7,20

3.3. 96539 FABRICAÇÃO, MONTAGEM E DESMONTAGEM DE FÔRMA PARA VIGA BALDRAME, EM CHAPA DE MADEIRA COMPENSADA RESINADA, E=17 MM, 2 UTILIZAÇÕES. AF_01/2024 (M2)

		A	QTD
Forma do baldrame - conforme projeto	A	11,00000000	11,00
			11,00

TOTAL DA MEMÓRIA DE CÁLCULO: 11,00

3.4. C0216 ARMADURA CA-50A MÉDIA D= 6,3 A 10,0mm (KG)

		Q	QTD
Armadura da fundação (kg) - conforme projeto	Q	152,90000000	152,90
			152,90

TOTAL DA MEMÓRIA DE CÁLCULO: 152,90

3.5. 96556 CONCRETAGEM DE SAPATA, FCK 30 MPA, COM USO DE JERICA - LANÇAMENTO, ADENSAMENTO E ACABAMENTO. AF_01/2024 (M3)

		V	QTD
Sapatas - Volume conforme projeto	V	1,40000000	1,40
Pilares - Volume conforme projeto	V	0,50000000	0,50
Baldrame - Volume conforme projeto	V	0,70000000	0,70
			2,60

TOTAL DA MEMÓRIA DE CÁLCULO: 2,60

3.6. C1604 LANÇAMENTO E APLICAÇÃO DE CONCRETO S/ ELEVAÇÃO (M3)

		V	QTD
Idem volume de concreto	V	2,60000000	2,60
			2,60

TOTAL DA MEMÓRIA DE CÁLCULO: 2,60

4.1. 92435 MONTAGEM E DESMONTAGEM DE FÔRMA DE PILARES RETANGULARES E ESTRUTURAS SIMILARES, PÉ-DIREITO SIMPLES, EM CHAPA DE MADEIRA COMPENSADA PLASTIFICADA, 12 UTILIZAÇÕES. AF_09/2020 (M2)

		A	QTD
Forma dos pilares - conforme projeto	A	43,20000000	43,20
			43,20

TOTAL DA MEMÓRIA DE CÁLCULO: 43,20

MEMÓRIAS DE CÁLCULO																		
	OBRA:	CONTRATAÇÃO DE EMPRESA ESPECIALIZADA PARA EXECUÇÃO DOS SERVIÇOS DE CONSTRUÇÃO DE UM RESERVATÓRIO ELEVADO E REFORMA DOS BANHEIROS EXTERNOS NA CÂMARA MUNICIPAL DE ARARENDÁ	DATA : 02/12/2025 BDI : 25,36%															
	DESCRIÇÃO:	CONTRATAÇÃO DE EMPRESA ESPECIALIZADA PARA EXECUÇÃO DOS SERVIÇOS DE CONSTRUÇÃO DE UM RESERVATÓRIO ELEVADO E REFORMA DOS BANHEIROS EXTERNOS NA CÂMARA MUNICIPAL DE ARARENDÁ	<table border="1"> <thead> <tr> <th>FORTE</th> <th>VERSÃO</th> <th>HORA</th> <th>MES</th> </tr> </thead> <tbody> <tr> <td>SEINFRA</td> <td>028.1 COM DESONERAÇÃO</td> <td>84,44%</td> <td>47,48%</td> </tr> <tr> <td>SINAPI</td> <td>2025/09 COM DESONERAÇÃO</td> <td>92,17%</td> <td>53,50%</td> </tr> <tr> <td>Composições Próprias</td> <td>PRÓPRIA</td> <td>0,00%</td> <td>0,00%</td> </tr> </tbody> </table>	FORTE	VERSÃO	HORA	MES	SEINFRA	028.1 COM DESONERAÇÃO	84,44%	47,48%	SINAPI	2025/09 COM DESONERAÇÃO	92,17%	53,50%	Composições Próprias	PRÓPRIA	0,00%
FORTE	VERSÃO	HORA	MES															
SEINFRA	028.1 COM DESONERAÇÃO	84,44%	47,48%															
SINAPI	2025/09 COM DESONERAÇÃO	92,17%	53,50%															
Composições Próprias	PRÓPRIA	0,00%	0,00%															
LOCAL:	RUA FRANCISCO MOURÃO LIMA, 520																	
CLIENTE:	CÂMARA MUNICIPAL DE ARARENDÁ																	

4.2. 92265 FABRICAÇÃO DE FÔRMA PARA VIGAS, EM CHAPA DE MADEIRA COMPENSADA RESINADA, E = 17 MM. AF_09/2020 (M2)

		A	QTD
Forma das vigas - conforme projeto	A	33,00000000	33,00
			33,00

TOTAL DA MEMÓRIA DE CÁLCULO: 33,00

4.3. 92268 FABRICAÇÃO DE FÔRMA PARA LAJES, EM CHAPA DE MADEIRA COMPENSADA PLASTIFICADA, E = 18 MM. AF_09/2020 (M2)

		A	QTD
Forma da laje - conforme projeto	A	6,80000000	6,80
			6,80

TOTAL DA MEMÓRIA DE CÁLCULO: 6,80

4.4. C0216 ARMADURA CA-50A MÉDIA D= 6,3 A 10,0mm (KG)

		Q	QTD
Armadura das vigas - conforme projeto	Q	122,90000000	122,90
			122,90

TOTAL DA MEMÓRIA DE CÁLCULO: 122,90

4.5. 92763 ARMAÇÃO DE PILAR OU VIGA DE ESTRUTURA CONVENCIONAL DE CONCRETO ARMADO UTILIZANDO AÇO CA-50 DE 12,5 MM - MONTAGEM. AF_06/2022 (KG)

		Q	QTD
Armadura pilares (kg) - conforme projeto	Q	222,50000000	222,50
			222,50

TOTAL DA MEMÓRIA DE CÁLCULO: 222,50

4.6. 92770 ARMAÇÃO DE LAJE DE ESTRUTURA CONVENCIONAL DE CONCRETO ARMADO UTILIZANDO AÇO CA-50 DE 8,0 MM - MONTAGEM. AF_06/2022 (KG)

		Q	QTD
Armadura da laje - conforme projeto	Q	48,50000000	48,50
			48,50

TOTAL DA MEMÓRIA DE CÁLCULO: 48,50

4.7. 103683 CONCRETAGEM DE VIGAS E LAJES, FCK=25 MPA, PARA QUALQUER TIPO DE LAJE COM BALDES EM EDIFICAÇÃO DE MULTIPAVIMENTOS ATÉ 04 ANDARES - LANÇAMENTO, ADENSAMENTO E ACABAMENTO. AF_02/2022 (M3)

		V	QTD
Vigas - Volume conforme projeto	V	2,10000000	2,10
Laje - Volume conforme projeto	V	1,00000000	1,00
			3,10

MEMÓRIAS DE CÁLCULO																		
	OBRA:	CONTRATAÇÃO DE EMPRESA ESPECIALIZADA PARA EXECUÇÃO DOS SERVIÇOS DE CONSTRUÇÃO DE UM RESERVATÓRIO ELEVADO E REFORMA DOS BANHEIROS EXTERNOS NA CÂMARA MUNICIPAL DE ARARENDÁ	DATA : 02/12/2025															
	DESCRÇÃO:	CONTRATAÇÃO DE EMPRESA ESPECIALIZADA PARA EXECUÇÃO DOS SERVIÇOS DE CONSTRUÇÃO DE UM RESERVATÓRIO ELEVADO E REFORMA DOS BANHEIROS EXTERNOS NA CÂMARA MUNICIPAL DE ARARENDÁ	BDI : 25,36%															
LOCAL:	RUA FRANCISCO MOURÃO LIMA, 520	<table border="1"> <thead> <tr> <th>FUNTE</th> <th>VERSÃO</th> <th>HORA</th> <th>MES</th> </tr> </thead> <tbody> <tr> <td>SEINFRA</td> <td>028.1 COM DESONERAÇÃO</td> <td>84,44%</td> <td>47,48%</td> </tr> <tr> <td>SINAPI</td> <td>2025/09 COM DESONERAÇÃO</td> <td>92,17%</td> <td>53,50%</td> </tr> <tr> <td>Composições Próprias</td> <td>PRÓPRIA</td> <td>0,00%</td> <td>0,00%</td> </tr> </tbody> </table>	FUNTE	VERSÃO	HORA	MES	SEINFRA	028.1 COM DESONERAÇÃO	84,44%	47,48%	SINAPI	2025/09 COM DESONERAÇÃO	92,17%	53,50%	Composições Próprias	PRÓPRIA	0,00%	0,00%
FUNTE	VERSÃO	HORA	MES															
SEINFRA	028.1 COM DESONERAÇÃO	84,44%	47,48%															
SINAPI	2025/09 COM DESONERAÇÃO	92,17%	53,50%															
Composições Próprias	PRÓPRIA	0,00%	0,00%															
CLIENTE:	CÂMARA MUNICIPAL DE ARARENDÁ																	

TOTAL DA MEMÓRIA DE CÁLCULO: 3,10

4.8. 103669 CONCRETAGEM DE PILARES, FCK = 25 MPA, COM USO DE BALDES - LANÇAMENTO, ADENSAMENTO E ACABAMENTO. AF_02/2022 (M3)

		V	QTD
Pilares - Volume conforme projeto	V	3,30000000	3,30
			3,30

TOTAL DA MEMÓRIA DE CÁLCULO: 3,30

4.9. C1603 LANÇAMENTO E APLICAÇÃO DE CONCRETO C/ ELEVAÇÃO (M3)

		V	QTD
Idem volume total de concreto	V	6,40000000	6,40
			6,40

TOTAL DA MEMÓRIA DE CÁLCULO: 6,40

4.10. C4418 LAJE PRÉ-FABRICADA P/ FÔRRO - VÃO DE 2,01 A 3 m (M2)

		C	L	QTD
TAMPA DA CAIXA	C*L	2,90000000	2,90000000	8,41
				8,41

TOTAL DA MEMÓRIA DE CÁLCULO: 8,41

5.1. C0073 ALVENARIA DE TIJOLO CERÂMICO FURADO (9x19x19)cm C/ARGAMASSA MISTA DE CAL HIDRATADA ESP.=10cm (1:2:8) (M2)

		C	H	Q	QTD
Alvenaria de fechamento - todos os pavimentos	C*H*Q	2,30000000	2,60000000	12,00000000	71,76
					71,76

TOTAL DA MEMÓRIA DE CÁLCULO: 71,76

5.2. 87893 CHAPISCO APLICADO EM ALVENARIA (SEM PRESENÇA DE VÃOS) E ESTRUTURAS DE CONCRETO DE FACHADA, COM COLHER DE PEDREIRO. ARGAMASSA TRAÇO 1:3 COM PREPARO MANUAL. AF_10/2022 (M2)

		C	H	Q	QTD
Chapisco total	C*H*Q	2,90000000	9,00000000	4,00000000	104,40
					104,40

TOTAL DA MEMÓRIA DE CÁLCULO: 104,40

5.3. 104234 EMBOÇO OU MASSA ÚNICA EM ARGAMASSA TRAÇO 1:2:8, PREPARO MANUAL, APLICADA MANUALMENTE EM PANOS DE FACHADA SEM PRESENÇA DE VÃOS, ESPESSURA DE 25 MM, ACESSO POR ANDAIME. AF_08/2022 (M2)

		C	H	Q	QTD
Reboco total	C*H*Q	2,90000000	9,00000000	4,00000000	104,40
					104,40

MEMÓRIAS DE CÁLCULO																			
	OBRA:	CONTRATAÇÃO DE EMPRESA ESPECIALIZADA PARA EXECUÇÃO DOS SERVIÇOS DE CONSTRUÇÃO DE UM RESERVATÓRIO ELEVADO E REFORMA DOS BANHEIROS EXTERNOS NA CÂMARA MUNICIPAL DE ARARENDÁ	DATA : 02/12/2025	BDI : 25,36%															
	DESCRIÇÃO:	CONTRATAÇÃO DE EMPRESA ESPECIALIZADA PARA EXECUÇÃO DOS SERVIÇOS DE CONSTRUÇÃO DE UM RESERVATÓRIO ELEVADO E REFORMA DOS BANHEIROS EXTERNOS NA CÂMARA MUNICIPAL DE ARARENDÁ	<table border="1"> <thead> <tr> <th>FUNTE</th> <th>VERSÃO</th> <th>HORA</th> <th>MES</th> </tr> </thead> <tbody> <tr> <td>SEINFRA</td> <td>028.1 COM DESONERAÇÃO</td> <td>84,44%</td> <td>47,48%</td> </tr> <tr> <td>SINAPI</td> <td>2025/09 COM DESONERAÇÃO</td> <td>92,17%</td> <td>53,50%</td> </tr> <tr> <td>Composições Próprias</td> <td>PRÓPRIA</td> <td>0,00%</td> <td>0,00%</td> </tr> </tbody> </table>	FUNTE	VERSÃO	HORA	MES	SEINFRA	028.1 COM DESONERAÇÃO	84,44%	47,48%	SINAPI	2025/09 COM DESONERAÇÃO	92,17%	53,50%	Composições Próprias	PRÓPRIA	0,00%	0,00%
FUNTE	VERSÃO	HORA	MES																
SEINFRA	028.1 COM DESONERAÇÃO	84,44%	47,48%																
SINAPI	2025/09 COM DESONERAÇÃO	92,17%	53,50%																
Composições Próprias	PRÓPRIA	0,00%	0,00%																
LOCAL:	RUA FRANCISCO MOURÃO LIMA, 520																		
CLIENTE:	CÂMARA MUNICIPAL DE ARARENDÁ																		

TOTAL DA MEMÓRIA DE CÁLCULO: 104,40

5.4. C1207 EMASSAMENTO DE PAREDES EXTERNAS 2 DEMÃOS C/MASSA ACRÍLICA (M2)

		C	H	Q	QTD
Emassamento total	C*H*Q	2,90000000	9,00000000	4,00000000	104,40
					104,40

TOTAL DA MEMÓRIA DE CÁLCULO: 104,40

5.5. C2898 PINTURA HIDRACOR (M2)

		C	H	Q	QTD
Pintura total	C*H*Q	2,90000000	9,00000000	4,00000000	104,40
					104,40

TOTAL DA MEMÓRIA DE CÁLCULO: 104,40

5.6. C0074 ALVENARIA DE TIJOLO CERÂMICO FURADO (9x19x19)cm C/ARGAMASSA MISTA DE CAL HIDRATADA ESP=20 cm (M2)

		P	H	QTD
PAREDES DA CAIXA DAGUA	P*H	11,60000000	1,20000000	13,92
				13,92

TOTAL DA MEMÓRIA DE CÁLCULO: 13,92

5.7. C0154 ARGAMASSA DE CIMENTO E AREIA PENEIRADA C/ IMPERMEABILIZANTE TRAÇO 1:4 (M3)

		P	H	LD	ESP	QTD
PAREDES DA CAIXA DAGUA	P*H*LD*ESP	11,60000000	1,20000000	2,00000000	0,02500000	0,70
						0,70

TOTAL DA MEMÓRIA DE CÁLCULO: 0,70

5.8. 98553 IMPERMEABILIZAÇÃO DE SUPERFÍCIE COM MEMBRANA À BASE DE POLIURETANO, 2 DEMÃOS. AF_09/2023 (M2)

		P	H	QTD
PAREDES INTERNAS DA CAIXA DAGUA	P*H	11,60000000	1,20000000	13,92
				13,92

TOTAL DA MEMÓRIA DE CÁLCULO: 13,92

6.1. 89402 TUBO, PVC, SOLDÁVEL, DE 25MM, INSTALADO EM RAMAL DE DISTRIBUIÇÃO DE ÁGUA - FORNECIMENTO E INSTALAÇÃO. AF_06/2022 (M)

		Q	QTD
Alimentação	Q	24,00000000	24,00
			24,00

TOTAL DA MEMÓRIA DE CÁLCULO: 24,00

6.2. 89450 TUBO, PVC, SOLDÁVEL, DE 60MM, INSTALADO EM PRUMADA DE ÁGUA -

MEMÓRIAS DE CÁLCULO			
	OBRA:	CONTRATAÇÃO DE EMPRESA ESPECIALIZADA PARA EXECUÇÃO DOS SERVIÇOS DE CONSTRUÇÃO DE UM RESERVATÓRIO ELEVADO E REFORMA DOS BANHEIROS EXTERNOS NA CÂMARA MUNICIPAL DE ARARENDÁ	DATA : 02/12/2025
	DESCRÇÃO:	CONTRATAÇÃO DE EMPRESA ESPECIALIZADA PARA EXECUÇÃO DOS SERVIÇOS DE CONSTRUÇÃO DE UM RESERVATÓRIO ELEVADO E REFORMA DOS BANHEIROS EXTERNOS NA CÂMARA MUNICIPAL DE ARARENDÁ	BDI : 25,36%
LOCAL:	RUA FRANCISCO MOURÃO LIMA, 520	FORTE	VERSÃO
CLIENTE:	CÂMARA MUNICIPAL DE ARARENDÁ	SEINFRA	028.1 COM DESONERAÇÃO
		SINAPI	2025/09 COM DESONERAÇÃO
		Composições Próprias	PROPRIA
			HORA
			MES
			84,44%
			47,48%
			92,17%
			53,50%
			0,00%
			0,00%

FORNECIMENTO E INSTALAÇÃO. AF_06/2022 (M)

	L	QTD
	8,00000000	8,00
		8,00

TOTAL DA MEMÓRIA DE CÁLCULO: 8,00

6.3. 103979 TUBO, PVC, SOLDÁVEL, DE 50MM, INSTALADO EM RAMAL DE DISTRIBUIÇÃO DE ÁGUA - FORNECIMENTO E INSTALAÇÃO. AF_06/2022 (M)

	L	QTD
Ramal distribuição	25,10000000	25,10
Extravasor (ladrão)	1,20000000	1,20
		26,30

TOTAL DA MEMÓRIA DE CÁLCULO: 26,30

6.4. 103978 TUBO, PVC, SOLDÁVEL, DE 40MM, INSTALADO EM RAMAL DE DISTRIBUIÇÃO DE ÁGUA - FORNECIMENTO E INSTALAÇÃO. AF_06/2022 (M)

	L	QTD
Ramal distribuição	3,50000000	3,50
		3,50

TOTAL DA MEMÓRIA DE CÁLCULO: 3,50

6.5. 103040 REGISTRO DE ESFERA, PVC, ROSCÁVEL, COM VOLANTE, 2" - FORNECIMENTO E INSTALAÇÃO. AF_08/2021 (UN)

	Q	QTD
	1,00000000	1,00
		1,00

TOTAL DA MEMÓRIA DE CÁLCULO: 1,00

6.6. 103986 CURVA 90 GRAUS, PVC, SOLDÁVEL, DN 50MM, INSTALADO EM RAMAL DE DISTRIBUIÇÃO DE ÁGUA - FORNECIMENTO E INSTALAÇÃO. AF_06/2022 (UN)

	Q	QTD
	4,00000000	4,00
		4,00

TOTAL DA MEMÓRIA DE CÁLCULO: 4,00

7.1. C1074 DEMOLIÇÃO DE REVESTIMENTO C/CERÂMICAS (M2)

	A	QTD
Area de demolição - paredes	100,33000000	100,33
		100,33

TOTAL DA MEMÓRIA DE CÁLCULO: 100,33

7.2. 104611 REVESTIMENTO CERÂMICO PARA PAREDES INTERNAS COM PLACAS TIPO ESMALTADA DE DIMENSÕES 60X60 CM APLICADAS NA ALTURA INTEIRA DAS PAREDES. AF_02/2023_PE (M2)

MEMÓRIAS DE CÁLCULO																		
	OBRA:	CONTRATAÇÃO DE EMPRESA ESPECIALIZADA PARA EXECUÇÃO DOS SERVIÇOS DE CONSTRUÇÃO DE UM RESERVATÓRIO ELEVADO E REFORMA DOS BANHEIROS EXTERNOS NA CÂMARA MUNICIPAL DE ARARENDÁ	DATA : 02/12/2025															
	DESCRÇÃO:	CONTRATAÇÃO DE EMPRESA ESPECIALIZADA PARA EXECUÇÃO DOS SERVIÇOS DE CONSTRUÇÃO DE UM RESERVATÓRIO ELEVADO E REFORMA DOS BANHEIROS EXTERNOS NA CÂMARA MUNICIPAL DE ARARENDÁ	BDI : 25,36%															
LOCAL:	RUA FRANCISCO MOURÃO LIMA, 520	<table border="1"> <thead> <tr> <th>FORTE</th> <th>VERSÃO</th> <th>HORA</th> <th>MES</th> </tr> </thead> <tbody> <tr> <td>SEINFRA</td> <td>028.1 COM DESONERAÇÃO</td> <td>84,44%</td> <td>47,48%</td> </tr> <tr> <td>SINAPI</td> <td>2025/09 COM DESONERAÇÃO</td> <td>92,17%</td> <td>53,50%</td> </tr> <tr> <td>Composições Próprias</td> <td>PRÓPRIA</td> <td>0,00%</td> <td>0,00%</td> </tr> </tbody> </table>	FORTE	VERSÃO	HORA	MES	SEINFRA	028.1 COM DESONERAÇÃO	84,44%	47,48%	SINAPI	2025/09 COM DESONERAÇÃO	92,17%	53,50%	Composições Próprias	PRÓPRIA	0,00%	0,00%
FORTE	VERSÃO	HORA	MES															
SEINFRA	028.1 COM DESONERAÇÃO	84,44%	47,48%															
SINAPI	2025/09 COM DESONERAÇÃO	92,17%	53,50%															
Composições Próprias	PRÓPRIA	0,00%	0,00%															
CLIENTE:	CÂMARA MUNICIPAL DE ARARENDÁ																	

		P	H	Q	QTD
Revestimento das paredes	P*H*Q	18,58000000	2,70000000	2,00000000	100,33
					100,33

TOTAL DA MEMÓRIA DE CÁLCULO: 100,33

7.3. C0359 BANCADA DE MÁRMORE LARG.= 0.60m ESP.= 3cm (M)

		L	QTD
WC MASC.	L	2,20000000	2,20
WC FEM.	L	2,20000000	2,20
			4,40

TOTAL DA MEMÓRIA DE CÁLCULO: 4,40

7.4. 00010427 LAVATORIO / CUBA DE SOBREPOR, RETANGULAR, DE LOUCA BRANCA, COM LADRAO, DIMENSOES *52 X 45* CM (L X C) (UN)

		Q	QTD
WC MASC.	Q	2,00000000	2,00
WC FEM.	Q	2,00000000	2,00
			4,00

TOTAL DA MEMÓRIA DE CÁLCULO: 4,00

7.5. 100853 TORNEIRA CROMADA DE MESA PARA LAVATORIO, TIPO MONOCOMANDO. AF_01/2020 (UN)

		Q	QTD
WC MASC.	Q	2,00000000	2,00
WC FEM.	Q	2,00000000	2,00
			4,00

TOTAL DA MEMÓRIA DE CÁLCULO: 4,00

7.6. C1151 DUCHA P/ WC CROMADO (INSTALADO) (UN)

		Q	QTD
WC MASC.	Q	2,00000000	2,00
WC FEM.	Q	2,00000000	2,00
			4,00

TOTAL DA MEMÓRIA DE CÁLCULO: 4,00

7.7. C4835 ESPELHO CRISTAL, ESPESSURA 4MM, COM PARAFUSOS DE FIXAÇÃO, SEM MOLDURA (M2)

		L	H	QTD
WC MASC.	L*H	1,00000000	1,20000000	1,20
WC FEM.	L*H	1,00000000	1,20000000	1,20
				2,40

TOTAL DA MEMÓRIA DE CÁLCULO: 2,40

8.1. C2768 ESCADA DE MARINHEIRO EM FERRO CHATO C/PROTEÇÃO (M)

MEMÓRIAS DE CÁLCULO																		
	OBRA:	CONTRATAÇÃO DE EMPRESA ESPECIALIZADA PARA EXECUÇÃO DOS SERVIÇOS DE CONSTRUÇÃO DE UM RESERVATÓRIO ELEVADO E REFORMA DOS BANHEIROS EXTERNOS NA CÂMARA MUNICIPAL DE ARARENDÁ	DATA : 02/12/2025 BDI : 25,36%															
	DESCRIÇÃO:	CONTRATAÇÃO DE EMPRESA ESPECIALIZADA PARA EXECUÇÃO DOS SERVIÇOS DE CONSTRUÇÃO DE UM RESERVATÓRIO ELEVADO E REFORMA DOS BANHEIROS EXTERNOS NA CÂMARA MUNICIPAL DE ARARENDÁ	<table border="1"> <thead> <tr> <th>FUNTE</th> <th>VERSÃO</th> <th>HORA</th> <th>MES</th> </tr> </thead> <tbody> <tr> <td>SEINFRA</td> <td>028.1 COM DESONERAÇÃO</td> <td>84,44%</td> <td>47,48%</td> </tr> <tr> <td>SINAPI</td> <td>2025/09 COM DESONERAÇÃO</td> <td>92,17%</td> <td>53,50%</td> </tr> <tr> <td>Composições Próprias</td> <td>PRÓPRIA</td> <td>0,00%</td> <td>0,00%</td> </tr> </tbody> </table>	FUNTE	VERSÃO	HORA	MES	SEINFRA	028.1 COM DESONERAÇÃO	84,44%	47,48%	SINAPI	2025/09 COM DESONERAÇÃO	92,17%	53,50%	Composições Próprias	PRÓPRIA	0,00%
FUNTE	VERSÃO	HORA	MES															
SEINFRA	028.1 COM DESONERAÇÃO	84,44%	47,48%															
SINAPI	2025/09 COM DESONERAÇÃO	92,17%	53,50%															
Composições Próprias	PRÓPRIA	0,00%	0,00%															
LOCAL:	RUA FRANCISCO MOURÃO LIMA, 520																	
CLIENTE:	CÂMARA MUNICIPAL DE ARARENDÁ																	

		H	QTD
Escada de marinho - altura total	H	6,00000000	6,00
			6,00

TOTAL DA MEMÓRIA DE CÁLCULO: 6,00

8.2. C3659 PORTÃO DE METALON E BARRA CHATA DE FERRO C/FECHADURA E DOBRADIÇA, INCLUS. PINTURA ESMALTE SINTÉTICO (M2)

		L	H	QTD
Porta de manutenção	L*H	0,70000000	2,00000000	1,40
				1,40

TOTAL DA MEMÓRIA DE CÁLCULO: 1,40

8.3. C1628 LIMPEZA GERAL (M2)

		C	L	QTD
LIMPEZA FINAL - CAIXA	C*L	2,90000000	2,90000000	8,41
LIMPEZA FINAL - WCs	C*L	8,20000000	2,00000000	16,40
				24,81

TOTAL DA MEMÓRIA DE CÁLCULO: 24,81

 Documento assinado digitalmente
MIKHAEL FRANCISCO SOUSA BENTO
 Data: 05/12/2025 16:40:56-0300
 Verifique em <https://validar.iti.gov.br>

MEMORIAL DESCRITIVO
CONTRATAÇÃO DE EMPRESA ESPECIALIZADA PARA EXECUÇÃO DOS
SERVIÇOS DE CONSTRUÇÃO DE UM RESERVATÓRIO ELEVADO E
REFORMA DOS BANHEIROS EXTERNOS NA CÂMARA MUNICIPAL DE
ARARENDÁ

GENERALIDADES

OBJETIVO

Estas são as especificações técnicas a serem usadas na **CONSTRUÇÃO DE UM RESERVATÓRIO ELEVADO E REFORMA DOS BANHEIROS EXTERNOS NA CÂMARA MUNICIPAL DE ARARENDÁ**.

Aqui estão procedimentos técnicos e indicações de normas e atitudes de construtores e Prefeitura.

PROJETOS

A execução das obras de **CONSTRUÇÃO DE UM RESERVATÓRIO ELEVADO E REFORMA DOS BANHEIROS EXTERNOS NA CÂMARA MUNICIPAL DE ARARENDÁ**, deverá obedecer integral e rigorosamente aos projetos, especificações e detalhes que serão fornecidos pela Câmara Municipal de Ararendá ao construtor.

Com todas as características necessárias à perfeita execução dos serviços.

Compete à contratada fazer minucioso estudo, verificação e comparação de todos os desenhos dos projetos arquitetônico, de instalações, das especificações e demais documentos integrantes da documentação técnica fornecida pelo proprietário para a execução da obra.

ACOMPANHAMENTO TÉCNICO

A empreiteira se obriga a, sob as responsabilidades legais vigentes, prestar toda a assistência técnica e administrativa necessária a imprimir andamento conveniente às obras e serviços.

A responsabilidade técnica da obra será de profissional pertencente ao quadro de pessoal da empresa, devidamente habilitado e registrado no CREA local.

MATERIAIS, MÃO DE OBRA E EQUIPAMENTOS

Para as obras e serviços contratados, caberá à empreiteira fornecer e conservar o equipamento mecânico e o de ferramenta necessários e arregimentar mão

de obra idônea, de modo a reunir permanentemente em serviço uma equipe homogênea e suficiente de operários, mestres e encarregados que assegurem progresso satisfatório às obras. Será ainda de responsabilidade da empreiteira o fornecimento dos materiais necessários, todos de primeira qualidade e em quantidade suficiente para conclusão das obras no prazo fixado em contrato.

O construtor só poderá usar qualquer material depois de submetê-lo ao exame e aprovação da fiscalização, a quem caberá impugnar seu emprego, quando estiver em desacordo com as especificações e projetos. O emprego de qualquer marca de material não especificado e considerado como "similar" só se fará mediante solicitação por escrito do construtor e autorização também por escrito da fiscalização.

Se circunstâncias ou condições locais tornarem aconselhável a substituição de alguns dos materiais especificados por outros equivalentes, esta substituição poderá efetuar-se desde que haja expressa autorização, por escrito, da fiscalização, para cada caso particular.

Obriga-se o construtor a retirar do recinto das obras quaisquer materiais porventura impugnados pela fiscalização, dentro de um prazo não superior a 72 (setenta e duas horas) a contar da notificação.

Serão de responsabilidade do construtor os serviços de vigilância da obra, até que seja efetuado o recebimento provisório da mesma.

FISCALIZAÇÃO

A CÂMARA MUNICIPAL DE ARARENDÁ manterá nas obras engenheiros e prepostos seus, convenientemente credenciados junto ao construtor e sempre adiante designados por fiscalização, com autoridade para exercer, em nome da **CONSTRUÇÃO DE UM RESERVATÓRIO ELEVADO E REFORMA DOS BANHEIROS EXTERNOS NA CÂMARA MUNICIPAL DE ARARENDÁ**, toda e qualquer ação de orientação geral, controle e fiscalização das obras e serviços de construção.

As relações mútuas entre a CÂMARA MUNICIPAL DE ARARENDÁ e cada contratado serão mantidas por intermédio da fiscalização.

A empreiteira é obrigada a facilitar meticulosa fiscalização dos materiais e execução das obras e serviços contratados, facultando à fiscalização o acesso a todas as partes das obras. Obriga-se, ainda, a facilitar a vistoria de materiais em depósitos ou quaisquer dependências onde os mesmos se encontrem.

Qualquer reclamação da fiscalização sobre defeito essencial em serviço executado ou material posto na obra será feita ao construtor pelo fiscal através de

notificação feita no livro de ocorrências da obra, ou por ofício do Departamento Técnico da CÂMARA MUNICIPAL DE ARAREDNÁ. Caso as exigências contidas na notificação não sejam atendidas num prazo de 72 (setenta e duas horas), fica assegurado à fiscalização o direito de ordenar a suspensão das obras e serviços, sem prejuízo das penalidades cabíveis ao construtor e sem que este tenha direito a qualquer indenização.

O construtor é obrigado a retirar da obra, imediatamente após recebimento de notificação da fiscalização, qualquer empregado, operário ou subordinado seu que, conforme disposto na citada notificação, tenha demonstrado conduta nociva ou incapacidade técnica.

A fiscalização e a construtora deverão promover e estabelecer o entrosamento dos diferentes serviços quando houver mais de uma firma contratada na mesma obra, de modo a proporcionar andamento harmonioso da obra em seu conjunto. Em casos complicados a fiscalização terá poderes para decidir as questões, de forma definitiva e sem apelação.

Todas as ordens de serviços e comunicações da fiscalização à empreiteira serão transmitidas por escrito e só assim produzirão seus efeitos. Com este fim o construtor manterá na obra um livro de ocorrências, no qual a fiscalização fará anotação de tudo o que estiver relacionado com a execução dos serviços contratados tais como alterações, dias de chuva, serviços extraordinários, reclamações e notificações de reparos, verificação de ferragens(armadura), datas de concretagem e retiradas de formas e/ou escoramentos e demais elementos técnicos ou administrativos de controle da obra.

Após o recebimento provisório da obra, o livro de ocorrências será encerrado pela fiscalização e pela empreiteira e entregue à CÂMARA MUNICIPAL DE ARARENDÁ.

INÍCIO

Os serviços serão iniciados dentro de no máximo 05 (cinco) dias a contar da data de assinatura do contrato.

PRAZO

O prazo para execução dos serviços será o que constar no contrato, de acordo com o estipulado nas instruções da Licitação.

SERVIÇOS EXTRAORDINÁRIOS

Possíveis acréscimos de serviços a serem executados, deverão ser de prévio conhecimento e aprovação por escrito da fiscalização, que deles dará ciência à administração da CÂMARA MUNICIPAL DE ARARENDÁ.

Os preços destes serviços serão os mesmos da proposta de preços do construtor, atualizados monetariamente nos mesmos termos e índices previstos no contrato. Quando não constarem do orçamento original, serão pagos pelos preços vigentes à época de sua execução na tabela SEINFRA-CE – 028.1 COM DESONERAÇÃO.

SERVIÇOS SUPRIMIDOS

Os eventuais decréscimos de serviços, cuja não execução seja determinada pela fiscalização com prévia ausência da administração da CÂMARA MUNICIPAL DE ARARENDÁ, terão seus preços deduzidos do orçamento inicial pelo mesmo valor ali estipulado.

TÉRMINO - RECEBIMENTOS

Quando as obras ficarem concluídas, de acordo com o contrato, será lavrado um Termo de Recebimento Provisório da mesma. Este Termo será elaborado em três vias de igual teor, assinadas pela comissão de recebimento designada pela direção da CÂMARA MUNICIPAL DE ARARENDÁ, devendo a terceira via ser entregue ao construtor.

O Termo de Recebimento definitivo das obras e serviços contratados será lavrado 90 (noventa) dias após o recebimento provisório, desde que tenham sido atendidas todas as reclamações da fiscalização referentes a defeitos e imperfeições que venham a ser verificados em qualquer elemento das obras e serviços executados.

À época do Recebimento definitivo deverão estar solucionadas todas as reclamações porventura feitas quanto à falta de pagamento de operários, fornecedores de material e prestadores de serviços empregados na edificação, inclusive no que disser respeito a Previdência Social, CREA, FGTS, Imposto sobre Serviços, Imposto Sindical e PIS.

O Termo de Recebimento definitivo será lavrado em três vias de igual teor, assinadas pela comissão de recebimento designada pela direção da CÂMARA MUNICIPAL DE ARARENDÁ, devendo a terceira via ser entregue ao construtor.

O prazo de responsabilidade civil pela execução e solidez da obra a que se refere o artigo 1245 do Código Civil Brasileiro (5 anos), será contado a partir da data do Termo de Recebimento definitivo.

SUB-EMPREITADAS

O construtor não poderá sub-empregar as obras e serviços no seu todo, podendo fazê-lo parcialmente para cada serviço, após consulta por escrito e aquiescência da CÂMARA MUNICIPAL DE ARARENDÁ. O fato do serviço ser executado por sub-empregado não eximirá, no entanto, o construtor de sua responsabilidade direta pelo serviço perante o proprietário.

SEGUROS E ACIDENTES

Será exclusivamente da empregadora a responsabilidade por quaisquer acidentes nos trabalhos de execução das obras e serviços contratados, uso indevido de patentes registradas e, ainda que resultante de caso fortuito e por qualquer causa, a destruição ou danificação da obra em construção até a definitiva aceitação dela pela CÂMARA MUNICIPAL DE ARARENDÁ.

Caberão ao construtor, ainda, as indenizações eventualmente devidas a terceiros por fatos decorrentes dos serviços contratados, ainda que ocorridos na via pública.

LICENÇAS E FRANQUIAS

O construtor é obrigado a obter todas as licenças, aprovações e franquias necessárias aos serviços que contratar, pagando os emolumentos prescritos por lei e observando as leis, regulamentos e posturas referentes à obra e à segurança pública, bem como atender ao pagamento de seguro de pessoal, despesas decorrentes das leis trabalhistas e impostos, de consumo de água e energia e tudo o mais que diga respeito às obras e serviços contratados.

Obriga-se, ainda, ao cumprimento de quaisquer formalidades e ao pagamento de multas porventura impostas pelas autoridades, mesmo daquelas que, por força de dispositivos legais, sejam atribuídas ao proprietário.

A observância de leis, regulamentos e posturas a que se refere este item abrange também as exigências do Conselho Regional de Engenharia, Arquitetura e Agronomia (CREA), especialmente no que se refere a colocação de placas contendo os nomes dos profissionais responsáveis pelos projetos e pela execução das obras.

DISCREPÂNCIAS E INTERPRETAÇÕES

Para efeito de interpretação entre os documentos contratuais, fica estabelecido que:

- Em caso de divergência entre o presente Caderno de Encargos e o Contrato de Serviços, prevalecerá este último.
- Em caso de divergência, erro ou supressão de serviços entre o orçamento e qualquer um dos projetos, prevalecerá o que demonstra neste último.
- Em caso de dúvidas quanto a interpretação deste Caderno de Encargos ou dos desenhos dos projetos, a dúvida será dirimida pela fiscalização.
- Em caso de divergência entre as cotas dos desenhos dos projetos e as dimensões medidas em escala, prevalecerão as primeiras.

RECURSOS E ARBITRAGEM

De qualquer decisão da fiscalização sobre assuntos não previstos no presente Caderno, nas especificações inerentes a cada obra ou no Contrato para execução dos serviços, caberá recurso à direção da CÂMARA MUNICIPAL DE ARARENDÁ, para a qual deverá apelar a empreiteira todas as vezes que se julgue prejudicada.

SERVIÇOS PRELIMINARES

NORMAS GERAIS

Correrão por conta exclusiva da Contratada a execução e todas as despesas com as instalações provisórias da obras, tais como:

- Tapumes;
- Placas da obra;
- Abertura e conservação de caminhos e acessos;
- Torre para guincho, bandejas salva-vidas e andaimes;
- Máquinas, equipamentos e ferramentas necessárias à execução dos serviços;
- Ligações provisórias de água, esgoto, luz e força e telefone;
- Locação da obra;
- Barracões para depósitos e alojamentos;
- Escritório da obra, com instalações condignas para uso da fiscalização;
- Instalações sanitárias para operários.

Correrão igualmente por conta da empreiteira outras despesas de caráter geral ou legal que incidam diretamente sobre o custo das obras e serviços, tais como:

- Despesas administrativas da obra;
- Consumos mensais de água, energia elétrica e telefone;
- Transportes externos e internos;
- Extintores de incêndio e seguros;

- Despesas diversas tais como materiais de escritório e de limpeza da obra;
- Ensaios ou testes exigidos pelas normas técnicas brasileiras.

Todas as instalações que compõem o canteiro de obras deverão ser mantidas em permanente estado de limpeza, higiene e conservação.

A empreiteira tomará todas as precauções e cuidados no sentido de garantir a estabilidade de prédios vizinhos, canalizações e redes que possam ser atingidas, pavimentação das áreas adjacentes e outras propriedades de terceiros e transeuntes, durante a execução de todas as etapas da obra.

A empreiteira é obrigada a manter no escritório ou almoxarifado da obra um armário com estoque essencial de medicamentos de urgência (algodão, gaze esterilizada, esparadrapo, tintura de iodo, pomada para queimaduras, analgésicos e colírio anti-séptico comum).

RESERVATÓRIO ELEVADO

O presente memorial descritivo tem por finalidade estabelecer os critérios técnicos, construtivos e os procedimentos executivos para a implantação de um reservatório elevado em concreto armado, destinado ao armazenamento de água potável, com capacidade total de 10.000 litros, compreendendo estrutura resistente em concreto armado e fechamento lateral em alvenaria de tijolo cerâmico.

A fundação do reservatório será executada conforme o tipo de solo identificado em sondagem prévia, podendo ser por sapatas isoladas, blocos sobre estacas ou radier, devidamente dimensionados para suportar as cargas permanentes, acidentais e os esforços provenientes do peso da água armazenada. O concreto utilizado nas fundações deverá possuir resistência característica mínima de $f_{ck} = 20$ MPa, executado com controle tecnológico, garantindo-se cobrimento adequado das armaduras conforme a ABNT NBR 6118.

A estrutura do reservatório elevado será composta por pilares, vigas de travamento, laje de apoio do reservatório e laje de cobertura, todos em concreto armado, dimensionados estruturalmente para suportar o peso da caixa cheia, ações de vento, variações térmicas e demais esforços atuantes. As armaduras deverão ser executadas com aço CA-50 e CA-60, conforme projeto estrutural, respeitando diâmetros, espaçamentos, ancoragens e emendas previstas em projeto.

O reservatório propriamente dito poderá ser moldado "in loco" em concreto armado ou apoiado sobre a laje estrutural, conforme solução projetada. As paredes serão de tijolo cerâmico "dobrado" e o fundo do tanque deverá ser executado com concreto

estrutural impermeável, com espessura e armaduras dimensionadas para resistir às pressões hidrostáticas. Após a cura do concreto, as superfícies internas receberão tratamento impermeabilizante flexível ou semiflexível, apropriado para reservatórios de água potável, garantindo estanqueidade e durabilidade.

O fechamento lateral da estrutura elevada será executado em alvenaria de tijolo cerâmico furado, assentado com argamassa de cimento, cal e areia no traço adequado. A alvenaria terá função de proteção da estrutura, vedação e acabamento, sendo devidamente amarrada aos pilares por meio de telas metálicas ou ferros de ancoragem. Após o levantamento, a alvenaria receberá chapisco, reboco e pintura externa, garantindo proteção contra intempéries.

A cobertura superior do reservatório será composta por laje de concreto armado, devidamente impermeabilizada, com inclinação mínima para escoamento superficial, incluindo tampa de inspeção metálica ou em fibra, permitindo o acesso para manutenção e limpeza periódica. Será prevista a instalação de tubulações de entrada, saída, extravasor (ladrão) e dreno de limpeza, todas em material compatível com água potável, conforme a ABNT NBR 5626 – Sistemas prediais de água fria.

O acesso ao reservatório será garantido por escada marinheiro metálica galvanizada ou em concreto armado, com guarda-corpo de proteção, atendendo às normas de segurança do trabalho. No entorno da base, deverá ser garantido o afastamento mínimo para inspeções, bem como a correta drenagem superficial da área.

Todos os serviços deverão seguir rigorosamente as normas técnicas vigentes da ABNT, em especial a NBR 6118 (Estruturas de concreto), NBR 6120 (Cargas para o cálculo de estruturas), NBR 5626 (Instalações hidráulicas prediais) e normas de segurança do trabalho. Os materiais empregados deverão possuir certificação de qualidade, e a execução deverá ser acompanhada por profissional legalmente habilitado, com emissão das respectivas ART/RRT.

REFORMA DO BANHEIRO

O presente memorial descritivo tem por finalidade estabelecer os critérios técnicos, construtivos e normativos para a execução dos serviços de reforma de banheiro, contemplando a substituição do revestimento cerâmico das paredes, a troca dos lavatórios convencionais por bancadas de mármore com cubas de sobrepor e torneiras cromadas monocomando, bem como a substituição das duchas plásticas por

duchas cromadas, garantindo funcionalidade, durabilidade, segurança e adequada apresentação estética ao ambiente.

Inicialmente, serão executados os serviços de remoção dos revestimentos cerâmicos existentes nas paredes, incluindo argamassas de assentamento, respeitando os procedimentos de segurança estabelecidos pela NR-18 – Condições e Meio Ambiente de Trabalho na Indústria da Construção. Os resíduos provenientes da demolição deverão ser acondicionados, transportados e destinados corretamente, conforme determina a Resolução CONAMA nº 307/2002, que trata da gestão dos resíduos da construção civil.

Após a regularização das superfícies, será realizado o novo revestimento cerâmico das paredes, com fornecimento e assentamento de placas cerâmicas com argamassa colante industrializada do tipo AC-II ou superior, conforme a ABNT NBR 14081 e a ABNT NBR 13753 – Revestimento de paredes internas com placas cerâmicas e com utilização de argamassa colante. O rejuntamento será executado com rejunte industrializado à base cimentícia, conforme a ABNT NBR 14992, garantindo estanqueidade, acabamento uniforme e resistência à umidade. O alinhamento, prumo e nivelamento das peças deverão atender às tolerâncias estabelecidas pelas normas técnicas.

Os lavatórios existentes serão removidos e substituídos por bancadas em mármore natural polido, com espessura mínima compatível com a resistência estrutural exigida, devidamente apoiadas sobre marcenaria, alvenaria ou suportes metálicos, conforme especificado em projeto. Sobre as bancadas serão instaladas cubas de sobrepor, fixadas conforme orientação do fabricante. A instalação das bancadas deverá observar as condições de uso e ergonomia, conforme parâmetros da ABNT NBR 9050 – Acessibilidade a edificações, mobiliário, espaços e equipamentos urbanos, quando aplicável.

As torneiras atuais serão substituídas por torneiras cromadas de monocomando, fabricadas em liga metálica resistente à corrosão, próprias para água fria ou quente, conforme previsto em projeto. A instalação hidráulica deverá obedecer integralmente à ABNT NBR 5626 – Sistemas prediais de água fria e água quente, garantindo estanqueidade, vedação adequada, pressão conforme especificação do fabricante e perfeito funcionamento do sistema.

As duchas plásticas existentes serão removidas e substituídas por duchas cromadas, adequadas às condições de pressão e temperatura do sistema hidráulico. As conexões, registros e pontos de derivação deverão receber vedações com fita veda-rosca ou vedantes apropriados, garantindo a inexistência de vazamentos após a instalação.

Todos os equipamentos deverão possuir certificação de qualidade conforme as exigências do INMETRO.

Concluídos os serviços de instalação, será realizada a verificação final de funcionamento dos sistemas hidráulicos, incluindo testes de estanqueidade, vazão e pressão. Ao término da obra, será executada a limpeza final do ambiente, com remoção de resíduos, argamassas excedentes e proteção dos novos acabamentos, deixando o banheiro em perfeitas condições de uso.

Todos os serviços deverão ser executados por profissionais qualificados, sob supervisão de profissional habilitado, com emissão da respectiva ART ou RRT, em conformidade com as normas técnicas da ABNT, legislações vigentes, boas práticas construtivas e critérios de segurança do trabalho.

DEMOLIÇÕES E RETIRADAS

Demolições e retiradas de materiais (entulho, etc) porventura necessária serão efetuadas dentro da mais perfeita técnica, tomados os devidos cuidados de forma a serem evitados danos a terceiros ou ao meio-ambiente. Incluem-se nas demolições os revestimentos com argamassas.

A remoção e o transporte de todo o entulho e detritos provenientes das demolições serão executados pelo construtor de acordo com as exigências da fiscalização e da municipalidade local.

O eventual aproveitamento de construções e instalações existentes para funcionamento à guisa de instalações provisórias (escritório, almoxarifado, etc.) ficará a critério da fiscalização.

ESQUADRIAS

NORMAS GERAIS

Todos os trabalhos de serralharia, como portas, portões, janelas, caixilhos, gradis, corrimãos, guarda-corpos, etc. serão executados com precisão de cortes e ajustes e de acordo com os respectivos desenhos de detalhes e as especificações próprias, além das presentes normas, no que couber.

O material empregado será de boa qualidade, sem defeito de fabricação ou falhas de laminação.

Caberá ao construtor inteira responsabilidade pelo prumo e nível das serrarias e pelo funcionamento perfeito após a fixação definitiva.

Os chumbadores serão solidamente fixados à alvenaria ou ao concreto com argamassa 1:3 de cimento e areia a qual será firmemente socada nos respectivos furos.

As juntas entre quadros ou marcos e a alvenaria ou concreto serão cuidadosamente tomadas com calafetador.

As partes móveis das serralharias serão dotadas de pingadeiras que evitem a penetração de chuva.

REVESTIMENTOS

NORMAS GERAIS

Antes de iniciado qualquer serviço de revestimento, deverão ser testadas as canalizações, à pressão recomendada para cada caso.

As superfícies a revestir deverão ser limpas e molhadas abundantemente com jato de mangueira. A limpeza deverá eliminar gorduras, vestígios orgânicos e outras impurezas que possam acarretar futuros desprendimentos.

Após a limpeza, as superfícies a revestir receberão o chapisco: camada irregular e descontínua de argamassa de cimento e areia grossa no traço 1:6 (argamassa 1:6 cimento e areia média ou grossa) ou 1:8 (argamassa 1:8 cimento e areia média ou grossa) conforme a natureza da superfície. (ver quadro de argamassa no capítulo "alvenaria").

Os revestimentos deverão apresentar paramentos perfeitamente desempenhados, aprumados, nivelados e com as arestas vivas.

CHAPISCO DE ADERÊNCIA

Camada irregular e descontínua de argamassa 1:3 cimento e areia média ou grossa ou 1:6 cimento e areia média ou grossa para aderência do revestimento em argamassa (reboco).

REBOCO

Camada de argamassa (1:10 cimento e areia fina , 1:8 cimento e areia fina, 1:5:24 cimento, cal, areia fina silicosa, 1:5 cimento, areia média ou grossa , 1:5 cimento e areia fina ou 1:4 cimento e areia fina) aplicada sobre o chapisco de aderência limpo e abundantemente molhado. Escolher dentre as argamassas especificadas acima a que convier à superfície a ser rebocada.

Antes da execução dos rebocos serão colocados todos os marcos e peitoris. Os alisares e rodapés serão colocados posteriormente.

A espessura total dos rebocos não deve ser maior que 2 cm.

Não se fará aplicação de reboco externo em dias de chuva. Em dias muito quentes, os rebocos executados naquele dia serão molhados ao fim do dia.

PINTURA

NORMAS GERAIS

Todas as superfícies a pintar deverão estar secas, serão cuidadosamente limpas, retocadas e preparadas para o tipo de pintura a que se destinam.

A eliminação de poeira deverá ser completa, tomando-se precauções especiais contra o levantamento de pó durante os trabalhos, até que as tintas seguem inteiramente.

Para reduzir a porosidade e uniformizar as superfícies, melhorar a textura e facilitar a adesão da tinta de acabamento serão usados fundos, massas e condicionadores, como se segue:

a. Para paredes com reboco:

- aparelhamento : alisamento p/ obtenção de textura especial.

b. Para madeiras:

Executadas a intervalos maiores de tempo entre uma etapa e outra devido à maior dificuldade de secagem da madeira.

c. Para ferro/aço:

Limpeza para remoção de ferrugem e aplicação de "primer" tipo zarcão.

Cada demão de tinta só poderá ser aplicada quando a precedente estiver perfeitamente seca, convindo observar um intervalo de 24 horas entre duas demãos sucessivas; as tintas a base de acetato de polivinila (PVC) permitem um intervalo menor, de três horas. Igual cuidado haverá entre uma demão de tinta e a massa, convindo observar um intervalo mínimo de 24 horas após cada demão de massa.

Deverão ser evitados escorrimentos ou salpicos de tinta nas superfícies não destinadas à pintura (vidros, pisos, aparelhos, etc.); os salpicos que não puderem ser evitados deverão ser removidos enquanto a tinta estiver fresca, empregando-se removedor adequado.

Se as cores não estiverem definidas no projeto, caberá à fiscalização decidir sobre as mesmas mediante consulta ao autor do projeto. O construtor só poderá iniciar a pintura após especificação por escrito, da fiscalização. Deverão prevalecer, de um modo geral, as cores e tonalidades claras.

Os trabalhos de pintura em locais externos serão suspensos em tempo chuvoso.

Nas esquadrias em geral, deverão ser removidos ou protegidos com papel colante os espelhos, fechos, rosetas, puxadores, etc., antes do início dos serviços de

pintura, devendo os topos superiores e inferiores das mesmas serem lixados e pintados com uma demão da tinta em uso.

Toda vez que uma superfície tiver sido lixada, esta será cuidadosamente limpa com uma escova, e depois com um pano seco, para remover todo o pó antes de aplicar a demão seguinte.

Toda a superfície pintada deverá apresentar, depois de pronta, uniformidade quanto a textura, tonalidade e brilho (fosco, semi-fosco, ou brilhante).

Só será aplicadas tintas de primeira linha de fabricação.

Salvo autorização expressa da fiscalização, serão empregadas, exclusivamente, tintas já preparadas em fábrica, entregues na obra em embalagem original intacta.

A aplicação obedecerá rigorosamente às prescrições determinadas pelo fabricante, nos rótulos das embalagens ou catálogos específicos. Consideram-se análogos os produtos fabricados por Glasurit (marca Suvinil), Coral (Coralit, Coralsol, Coraltine), Ypiranga (Marveline, Duralack) ou similares.

PINTURA A BASE DE LÁTEX

As tintas a base de látex, para usos em reboco limpos, interiores ou exteriores, serão aplicados em, no mínimo, duas demãos.

As tintas vem prontas para o uso, bastando agitá-las antes da aplicação.

As paredes novas em geral não exigem qualquer preparação prévia, sendo a aplicação direta; entretanto, poderá ser aplicado, previamente, líquido impermeabilizante ou selador, caso as características do reboco assim o exijam (reboco áspero e poroso).

Para conferir maior durabilidade aos serviços, ser sempre aplicada sobre a pintura de PVA - Látex uma demão de regulador de brilho (Suvinil liqui-brilho) ou similar.

A CÂMARA MUNICIPAL DE ARARENDÁ considera análogos os produtos fabricados por Coral S/A (Coralatex e Coralmur), Renner (Rekolor), Sherwin Willians (Sper Kem - Tone, Excello Látex).

COMUNICAÇÃO VISUAL

Fornecimento e instalação de uma placa de inauguração da Câmara Municipal de Ararendá/CE definida em orçamento.

LIMPEZA GERAL

A obra será entregue em perfeito estado de limpeza e conservação: deverão apresentar funcionamento perfeito todas as suas instalações, equipamentos e aparelhos, com as instalações definitivamente ligadas às redes de serviços públicos.

Será removido todo o entulho do terreno, sendo cuidadosamente limpos e varridos os acessos.

Todas as cantarias, alvenarias de pedra, pavimentações, revestimentos, cimentados, ladrilhos, pedras, azulejos, vidros, aparelhos sanitários, etc., serão limpos, abundante e cuidadosamente lavados, de modo a não serem danificadas outras partes da obra por estes serviços de limpeza.

A lavagem de granitos será feita com sabão neutro, perfeitamente isento de álcalis cáusticos. As superfícies de madeira serão, quando for o caso lustradas, envernizadas ou enceradas em definitivo.

Haverá particular cuidado em remover-se quaisquer detritos ou salpicos de argamassa endurecida das superfícies, sobretudo das cantarias, alvenarias de pedra e azulejos.

Todas as manchas e salpicos de tinta serão cuidadosamente removidos dando-se especial atenção à perfeita execução dessa limpeza nos vidros e ferragens das esquadrias.

Ararendá-CE, 04 de dezembro de 2025.

Documento assinado digitalmente
 MIKHAEL FRANCISCO SOUSA BENTO
Data: 05/12/2025 16:40:56-0300
Verifique em <https://validar.iti.gov.br>

Responsável Técnico

RELATÓRIO ANALÍTICO - COMPOSIÇÕES DE CUSTOS



OBRA:	CONTRATAÇÃO DE EMPRESA ESPECIALIZADA PARA EXECUÇÃO DOS SERVIÇOS DE CONSTRUÇÃO DE UM RESERVATÓRIO ELEVADO E REFORMA DOS BANHEIROS EXTERNOS NA CÂMARA MUNICIPAL DE ARARENDÁ	DATA : 02/12/2025	BDI : 25,36%
DESCRÇÃO:	CONTRATAÇÃO DE EMPRESA ESPECIALIZADA PARA EXECUÇÃO DOS SERVIÇOS DE CONSTRUÇÃO DE UM RESERVATÓRIO ELEVADO E REFORMA DOS BANHEIROS EXTERNOS NA CÂMARA MUNICIPAL DE ARARENDÁ	FONTES	VERSÃO
LOCAL:	RUA FRANCISCO MOURÃO LIMA, 520	SEINFRA	028.1 COM DESONERAÇÃO
CLIENTE:	CÂMARA MUNICIPAL DE ARARENDÁ	SINAPI	2025/09 COM DESONERAÇÃO
		Composições Próprias	PRÓPRIA
			HORA
			MES
			84,44%
			47,48%
			92,17%
			53,50%
			0,00%
			0,00%

1.1. C1937 PLACAS PADRÃO DE OBRA (M2)

Material	FONTES	UNID	COEFICIENTE	PREÇO UNITÁRIO	TOTAL	
10537	CHAPA DE AÇO GALVANIZADA ESP. 0.3MM	SEINFRA	M2	1,02000000	39,0300	39,8106
11100	ESMALTE SINTETICO	SEINFRA	L	1,00000000	31,8800	31,8800
11691	PONTALETE / BARROTE DE 3"x3"	SEINFRA	M	4,50000000	16,0900	72,4050
11725	PREGO 15X15 (1.1/4" x 13) (APROXIMADAMENTE 672UN/KG)	SEINFRA	KG	0,15000000	15,9900	2,3985
TOTAL Material:					146,4941	

Mão de Obra	FONTES	UNID	COEFICIENTE	PREÇO UNITÁRIO	TOTAL	
12543	SERVENTE	SEINFRA	H	2,00000000	18,4600	36,9200
TOTAL Mão de Obra:					36,9200	
VALOR:					183,41	

1.2. C2102 RASPAGEM E LIMPEZA DO TERRENO (M2)

Mão de Obra	FONTES	UNID	COEFICIENTE	PREÇO UNITÁRIO	TOTAL	
12543	SERVENTE	SEINFRA	H	0,25000000	18,4600	4,6150
TOTAL Mão de Obra:					4,6150	
VALOR:					4,62	

2.1. 96523 ESCAVAÇÃO MANUAL PARA BLOCO DE COROAMENTO OU SAPATA (INCLUINDO ESCAVAÇÃO PARA COLOCAÇÃO DE FÔRMAS). AF_01/2024 (M3)

Mão de Obra com Encargos Complementares	FONTES	UNID	COEFICIENTE	PREÇO UNITÁRIO	TOTAL	
88309	PEDREIRO COM ENCARGOS COMPLEMENTARES	SINAPI	H	0,96600000	28,20	27,24
88316	SERVENTE COM ENCARGOS COMPLEMENTARES	SINAPI	H	3,12600000	21,93	68,55
TOTAL Mão de Obra com Encargos Complementares:					95,79	
VALOR:					95,79	

2.2. 101617 PREPARO DE FUNDO DE VALA COM LARGURA MAIOR OU IGUAL A 1,5 M E MENOR QUE 2,5 M (ACERTO DO SOLO NATURAL). AF_08/2020 (M2)

Equipamento Custo Horário	FONTES	UNID	COEFICIENTE	PREÇO UNITÁRIO	TOTAL	
91534	COMPACTADOR DE SOLOS DE PERCUSSÃO (SOQUETE) COM MOTOR A GASOLINA 4 TEMPOS, POTÊNCIA 4 CV - CHI DIURNO. AF_08/2015	SINAPI	CHI	0,00160000	33,72	0,05
91533	COMPACTADOR DE SOLOS DE PERCUSSÃO (SOQUETE) COM MOTOR A GASOLINA 4 TEMPOS, POTÊNCIA 4 CV - CHP DIURNO. AF_08/2015	SINAPI	CHP	0,00160000	41,36	0,06
TOTAL Equipamento Custo Horário:					0,11	

Mão de Obra com Encargos Complementares	FONTES	UNID	COEFICIENTE	PREÇO UNITÁRIO	TOTAL	
88309	PEDREIRO COM ENCARGOS COMPLEMENTARES	SINAPI	H	0,05070000	28,20	1,42
88316	SERVENTE COM ENCARGOS COMPLEMENTARES	SINAPI	H	0,07600000	21,93	1,66
TOTAL Mão de Obra com Encargos Complementares:					3,08	
VALOR:					3,19	

RELATÓRIO ANALÍTICO - COMPOSIÇÕES DE CUSTOS



OBRA:	CONTRATAÇÃO DE EMPRESA ESPECIALIZADA PARA EXECUÇÃO DOS SERVIÇOS DE CONSTRUÇÃO DE UM RESERVATÓRIO ELEVADO E REFORMA DOS BANHEIROS EXTERNOS NA CÂMARA MUNICIPAL DE ARARENDÁ	DATA : 02/12/2025	BDI : 25,36%
DESCRIÇÃO:	CONTRATAÇÃO DE EMPRESA ESPECIALIZADA PARA EXECUÇÃO DOS SERVIÇOS DE CONSTRUÇÃO DE UM RESERVATÓRIO ELEVADO E REFORMA DOS BANHEIROS EXTERNOS NA CÂMARA MUNICIPAL DE ARARENDÁ	FONTES	VERSÃO
LOCAL:	RUA FRANCISCO MOURÃO LIMA, 520	SEINFRA	028.1 COM DESONERAÇÃO
CLIENTE:	CÂMARA MUNICIPAL DE ARARENDÁ	SINAPI	2025/09 COM DESONERAÇÃO
		Composições Próprias	PRÓPRIA
			HORA
			MES
			84,44%
			47,48%
			92,17%
			53,50%
			0,00%
			0,00%

2.3. 94974 CONCRETO MAGRO PARA LASTRO, TRAÇO 1:4,5:4,5 (EM MASSA SECA DE CIMENTO/ AREIA MÉDIA/ BRITA 1) - PREPARO MANUAL. AF_05/2021 (M3)

Material	FONTE	UNID	COEFICIENTE	PREÇO UNITÁRIO	TOTAL	
00000370	AREIA MEDIA - POSTO JAZIDA/FORNECEDOR (RETIRADO NA JAZIDA, SEM TRANSPORTE)	SINAPI	M3	0,85380000	130,00	110,99
00001379	CIMENTO PORTLAND COMPOSTO CP II-32	SINAPI	KG	218,93000000	0,74	162,00
00004721	PEDRA BRITADA N. 1 (9,5 A 19 MM) POSTO PEDREIRA/FORNECEDOR, SEM FRETE	SINAPI	M3	0,59710000	111,01	66,28
TOTAL Material:					339,27	

Mão de Obra com Encargos Complementares	FONTE	UNID	COEFICIENTE	PREÇO UNITÁRIO	TOTAL	
88316	SERVENTE COM ENCARGOS COMPLEMENTARES	SINAPI	H	6,28580000	21,93	137,84
TOTAL Mão de Obra com Encargos Complementares:					137,84	

VALOR: 477,11

3.1. 96538 FABRICAÇÃO, MONTAGEM E DESMONTAGEM DE FÔRMA PARA SAPATA, EM CHAPA DE MADEIRA COMPENSADA RESINADA, E=17 MM, 2 UTILIZAÇÕES. AF_01/2024 (M2)

Equipamento Custo Horário	FONTE	UNID	COEFICIENTE	PREÇO UNITÁRIO	TOTAL	
91693	SERRA CIRCULAR DE BANCADA COM MOTOR ELÉTRICO POTÊNCIA DE 5HP, COM COIFA PARA DISCO 10" - CHI DIURNO. AF_08/2015	SINAPI	CHI	0,45000000	32,69	14,71
91692	SERRA CIRCULAR DE BANCADA COM MOTOR ELÉTRICO POTÊNCIA DE 5HP, COM COIFA PARA DISCO 10" - CHP DIURNO. AF_08/2015	SINAPI	CHP	0,11200000	34,13	3,82
TOTAL Equipamento Custo Horário:					18,53	

Material	FONTE	UNID	COEFICIENTE	PREÇO UNITÁRIO	TOTAL	
00001358	CHAPA/PAINEL DE MADEIRA COMPENSADA RESINADA (MADEIRITE RESINADO ROSA) PARA FORMA DE CONCRETO, DE 2200 X 1100 MM, E = 17 MM	SINAPI	M2	0,63300000	57,71	36,53
00002692	DESMOLDANTE PROTETOR PARA FORMAS DE MADEIRA, DE BASE OLEOSA EMULSIONADA EM AGUA	SINAPI	L	0,00955000	8,06	0,07
00004491	PONTALETE *7,5 X 7,5* CM EM PINUS, MISTA OU EQUIVALENTE DA REGIAO - BRUTA	SINAPI	M	1,38100000	11,05	15,26
00020247	PREGO DE ACO POLIDO COM CABECA 15 X 15 (1 1/4 X 13)	SINAPI	KG	0,04200000	15,71	0,65
00005074	PREGO DE ACO POLIDO COM CABECA 15 X 18 (1 1/2 X 13)	SINAPI	KG	0,00900000	15,90	0,14
00005073	PREGO DE ACO POLIDO COM CABECA 17 X 24 (2 1/4 X 11)	SINAPI	KG	0,10400000	14,46	1,50
00040304	PREGO DE ACO POLIDO COM CABECA DUPLA 17 X 27 (2 1/2 X 11)	SINAPI	KG	0,11900000	17,51	2,08
00004517	SARRAFO *2,5 X 7,5* CM EM PINUS, MISTA OU EQUIVALENTE DA REGIAO - BRUTA	SINAPI	M	10,17100000	3,87	39,36
TOTAL Material:					95,59	

Mão de Obra com Encargos Complementares	FONTE	UNID	COEFICIENTE	PREÇO UNITÁRIO	TOTAL	
88239	AJUDANTE DE CARPINTEIRO COM ENCARGOS COMPLEMENTARES	SINAPI	H	1,53600000	22,84	35,08
88262	CARPINTEIRO DE FORMAS COM ENCARGOS COMPLEMENTARES	SINAPI	H	4,02600000	27,79	111,88
TOTAL Mão de Obra com Encargos Complementares:					146,96	

VALOR: 261,08

3.2. 92263 FABRICAÇÃO DE FÔRMA PARA PILARES E ESTRUTURAS SIMILARES, EM CHAPA DE MADEIRA COMPENSADA RESINADA, E = 17

RELATÓRIO ANALÍTICO - COMPOSIÇÕES DE CUSTOS



OBRA:	CONTRATAÇÃO DE EMPRESA ESPECIALIZADA PARA EXECUÇÃO DOS SERVIÇOS DE CONSTRUÇÃO DE UM RESERVATÓRIO ELEVADO E REFORMA DOS BANHEIROS EXTERNOS NA CÂMARA MUNICIPAL DE ARARENDÁ	DATA : 02/12/2025	BDI : 25,36%		
DESCRIÇÃO:	CONTRATAÇÃO DE EMPRESA ESPECIALIZADA PARA EXECUÇÃO DOS SERVIÇOS DE CONSTRUÇÃO DE UM RESERVATÓRIO ELEVADO E REFORMA DOS BANHEIROS EXTERNOS NA CÂMARA MUNICIPAL DE ARARENDÁ	FONTE	VERSÃO	HORA	MES
LOCAL:	RUA FRANCISCO MOURÃO LIMA, 520	SEINFRA	028.1 COM DESONERAÇÃO	84,44%	47,48%
CLIENTE:	CÂMARA MUNICIPAL DE ARARENDÁ	SINAPI	2025/09 COM DESONERAÇÃO	92,17%	53,50%
		Composições Próprias	PRÓPRIA	0,00%	0,00%

MM. AF_09/2020 (M2)

Equipamento Custo Horário		FONTE	UNID	COEFICIENTE	PREÇO UNITÁRIO	TOTAL
91693	SERRA CIRCULAR DE BANCADA COM MOTOR ELÉTRICO POTÊNCIA DE 5HP, COM COIFA PARA DISCO 10" - CHI DIURNO. AF_08/2015	SINAPI	CHI	0,25500000	32,69	8,33
91692	SERRA CIRCULAR DE BANCADA COM MOTOR ELÉTRICO POTÊNCIA DE 5HP, COM COIFA PARA DISCO 10" - CHP DIURNO. AF_08/2015	SINAPI	CHP	0,06300000	34,13	2,15
TOTAL Equipamento Custo Horário:						10,48

Material		FONTE	UNID	COEFICIENTE	PREÇO UNITÁRIO	TOTAL
00001358	CHAPA/PAINEL DE MADEIRA COMPENSADA RESINADA (MADEIRITE RESINADO ROSA) PARA FORMA DE CONCRETO, DE 2200 X 1100 MM, E = 17 MM	SINAPI	M2	1,33600000	57,71	77,10
00004491	PONTALETE *7,5 X 7,5* CM EM PINUS, MISTA OU EQUIVALENTE DA REGIAO - BRUTA	SINAPI	M	2,30800000	11,05	25,50
00005068	PREGO DE ACO POLIDO COM CABECA 17 X 21 (2 X 11)	SINAPI	KG	0,20800000	14,19	2,95
00004517	SARRAFO *2,5 X 7,5* CM EM PINUS, MISTA OU EQUIVALENTE DA REGIAO - BRUTA	SINAPI	M	9,23700000	3,87	35,74
TOTAL Material:						141,29

Mão de Obra com Encargos Complementares		FONTE	UNID	COEFICIENTE	PREÇO UNITÁRIO	TOTAL
88239	AJUDANTE DE CARPINTEIRO COM ENCARGOS COMPLEMENTARES	SINAPI	H	0,25000000	22,84	5,71
88262	CARPINTEIRO DE FORMAS COM ENCARGOS COMPLEMENTARES	SINAPI	H	1,18000000	27,79	32,79
TOTAL Mão de Obra com Encargos Complementares:						38,50
VALOR:						190,27

3.3. 96539 FABRICAÇÃO, MONTAGEM E DESMONTAGEM DE FÔRMA PARA VIGA BALDRAME, EM CHAPA DE MADEIRA COMPENSADA RESINADA, E=17 MM, 2 UTILIZAÇÕES. AF_01/2024 (M2)

Equipamento Custo Horário		FONTE	UNID	COEFICIENTE	PREÇO UNITÁRIO	TOTAL
91693	SERRA CIRCULAR DE BANCADA COM MOTOR ELÉTRICO POTÊNCIA DE 5HP, COM COIFA PARA DISCO 10" - CHI DIURNO. AF_08/2015	SINAPI	CHI	0,10600000	32,69	3,46
91692	SERRA CIRCULAR DE BANCADA COM MOTOR ELÉTRICO POTÊNCIA DE 5HP, COM COIFA PARA DISCO 10" - CHP DIURNO. AF_08/2015	SINAPI	CHP	0,02600000	34,13	0,88
TOTAL Equipamento Custo Horário:						4,34

Material		FONTE	UNID	COEFICIENTE	PREÇO UNITÁRIO	TOTAL
00001358	CHAPA/PAINEL DE MADEIRA COMPENSADA RESINADA (MADEIRITE RESINADO ROSA) PARA FORMA DE CONCRETO, DE 2200 X 1100 MM, E = 17 MM	SINAPI	M2	0,59300000	57,71	34,22
00002692	DESMOLDANTE PROTETOR PARA FORMAS DE MADEIRA, DE BASE OLEOSA EMULSIONADA EM AGUA	SINAPI	L	0,00955000	8,06	0,07
00004491	PONTALETE *7,5 X 7,5* CM EM PINUS, MISTA OU EQUIVALENTE DA REGIAO - BRUTA	SINAPI	M	2,29400000	11,05	25,34
00020247	PREGO DE ACO POLIDO COM CABECA 15 X 15 (1 1/4 X 13)	SINAPI	KG	0,01700000	15,71	0,26
00005073	PREGO DE ACO POLIDO COM CABECA 17 X 24 (2 1/4 X 11)	SINAPI	KG	0,01500000	14,46	0,21
00040304	PREGO DE ACO POLIDO COM CABECA DUPLA 17 X 27 (2 1/2 X 11)	SINAPI	KG	0,01500000	17,51	0,26
00004517	SARRAFO *2,5 X 7,5* CM EM PINUS, MISTA OU EQUIVALENTE DA REGIAO - BRUTA	SINAPI	M	1,35900000	3,87	5,25
TOTAL Material:						65,61

RELATÓRIO ANALÍTICO - COMPOSIÇÕES DE CUSTOS



OBRA:	CONTRATAÇÃO DE EMPRESA ESPECIALIZADA PARA EXECUÇÃO DOS SERVIÇOS DE CONSTRUÇÃO DE UM RESERVATÓRIO ELEVADO E REFORMA DOS BANHEIROS EXTERNOS NA CÂMARA MUNICIPAL DE ARARENDÁ	DATA : 02/12/2025	BDI : 25,36%
DESCRICOÃO:	CONTRATAÇÃO DE EMPRESA ESPECIALIZADA PARA EXECUÇÃO DOS SERVIÇOS DE CONSTRUÇÃO DE UM RESERVATÓRIO ELEVADO E REFORMA DOS BANHEIROS EXTERNOS NA CÂMARA MUNICIPAL DE ARARENDÁ	FONTES	VERSÃO
LOCAL:	RUA FRANCISCO MOURÃO LIMA, 520	SEINFRA	028.1 COM DESONERAÇÃO
CLIENTE:	CÂMARA MUNICIPAL DE ARARENDÁ	SINAPI	2025/09 COM DESONERAÇÃO
		Composições Próprias	PRÓPRIA
			HORA
			MES
			84,44%
			47,48%
			92,17%
			53,50%
			0,00%
			0,00%

Mão de Obra com Encargos Complementares					FONTES	UNID	COEFICIENTE	PREÇO UNITÁRIO	TOTAL
88239	AJUDANTE DE CARPANTEIRO COM ENCARGOS COMPLEMENTARES	SINAPI	H	0,77300000	22,84	17,65			
88262	CARPANTEIRO DE FORMAS COM ENCARGOS COMPLEMENTARES	SINAPI	H	1,90900000	27,79	53,05			
TOTAL Mão de Obra com Encargos Complementares:								70,70	
VALOR:								140,65	

3.4. C0216 ARMADURA CA-50A MÉDIA D= 6,3 A 10,0mm (KG)

Material		FONTES	UNID	COEFICIENTE	PREÇO UNITÁRIO	TOTAL
10163	AÇO CA-50	SEINFRA	KG	1,15000000	7,1000	8,1650
10103	ARAME RECOZIDO N.18 BWG	SEINFRA	KG	0,02000000	16,5300	0,3306
TOTAL Material:						8,4956

Mão de Obra		FONTES	UNID	COEFICIENTE	PREÇO UNITÁRIO	TOTAL	
10040	AJUDANTE DE ARMADOR/FERREIRO	SEINFRA	H	0,08000000	19,1000	1,5280	
10121	ARMADOR/FERREIRO	SEINFRA	H	0,08000000	24,1600	1,9328	
TOTAL Mão de Obra:						3,4608	
VALOR:							11,96

3.5. 96556 CONCRETAGEM DE SAPATA, FCK 30 MPA, COM USO DE JERICA - LANÇAMENTO, ADENSAMENTO E ACABAMENTO. AF_01/2024 (M3)

Equipamento Custo Horário		FONTES	UNID	COEFICIENTE	PREÇO UNITÁRIO	TOTAL
90587	VIBRADOR DE IMERSÃO, DIÂMETRO DE PONTEIRA 45MM, MOTOR ELÉTRICO TRIFÁSICO POTÊNCIA DE 2 CV - CHI DIURNO. AF_06/2015	SINAPI	CHI	1,93800000	0,56	1,08
90586	VIBRADOR DE IMERSÃO, DIÂMETRO DE PONTEIRA 45MM, MOTOR ELÉTRICO TRIFÁSICO POTÊNCIA DE 2 CV - CHP DIURNO. AF_06/2015	SINAPI	CHP	0,59800000	1,44	0,86
TOTAL Equipamento Custo Horário:						1,94

Mão de Obra com Encargos Complementares		FONTES	UNID	COEFICIENTE	PREÇO UNITÁRIO	TOTAL
88309	PEDREIRO COM ENCARGOS COMPLEMENTARES	SINAPI	H	5,59800000	28,20	157,86
88316	SERVENTE COM ENCARGOS COMPLEMENTARES	SINAPI	H	5,07100000	21,93	111,20
TOTAL Mão de Obra com Encargos Complementares:						269,06

Serviço		FONTES	UNID	COEFICIENTE	PREÇO UNITÁRIO	TOTAL	
94972	CONCRETO FCK = 30MPA, TRAÇO 1:2,1:2,5 (EM MASSA SECA DE CIMENTO/ AREIA MÉDIA/ BRITA 1) - PREPARO MECÂNICO COM BETONEIRA 600 L. AF_05/2021	SINAPI	M3	1,19000000	529,02	629,53	
TOTAL Serviço:						629,53	
VALOR:							900,53

3.6. C1604 LANÇAMENTO E APLICAÇÃO DE CONCRETO S/ ELEVAÇÃO (M3)

Mão de Obra		FONTES	UNID	COEFICIENTE	PREÇO UNITÁRIO	TOTAL
12391	PEDREIRO	SEINFRA	H	2,00000000	24,1600	48,3200
12543	SERVENTE	SEINFRA	H	6,00000000	18,4600	110,7600

RELATÓRIO ANALÍTICO - COMPOSIÇÕES DE CUSTOS



OBRA:	CONTRATAÇÃO DE EMPRESA ESPECIALIZADA PARA EXECUÇÃO DOS SERVIÇOS DE CONSTRUÇÃO DE UM RESERVATÓRIO ELEVADO E REFORMA DOS BANHEIROS EXTERNOS NA CÂMARA MUNICIPAL DE ARARENDÁ	DATA : 02/12/2025	BDI : 25,36%
DESCRIÇÃO:	CONTRATAÇÃO DE EMPRESA ESPECIALIZADA PARA EXECUÇÃO DOS SERVIÇOS DE CONSTRUÇÃO DE UM RESERVATÓRIO ELEVADO E REFORMA DOS BANHEIROS EXTERNOS NA CÂMARA MUNICIPAL DE ARARENDÁ	FONTES	VERSÃO
LOCAL:	RUA FRANCISCO MOURÃO LIMA, 520	SEINFRA	028.1 COM DESONERAÇÃO
CLIENTE:	CÂMARA MUNICIPAL DE ARARENDÁ	SINAPI	2025/09 COM DESONERAÇÃO
		Composições Próprias	PRÓPRIA
			HORA
			MES
			84,44%
			47,48%
			92,17%
			53,50%
			0,00%
			0,00%

TOTAL Mão de Obra:	159,0800
VALOR:	159,08

4.1. 92435 MONTAGEM E DESMONTAGEM DE FÔRMA DE PILARES RETANGULARES E ESTRUTURAS SIMILARES, PÉ-DIREITO SIMPLES, EM CHAPA DE MADEIRA COMPENSADA PLASTIFICADA, 12 UTILIZAÇÕES. AF_09/2020 (M2)

Equipamento	DESCRIÇÃO	FONTE	UNID	COEFICIENTE	PREÇO UNITÁRIO	TOTAL
00040271	LOCAÇÃO DE APRUMADOR METALICO DE PILAR, COM ALTURA E ANGULO REGULAVEIS, EXTENSAO DE *1,50* A *2,80* M	SINAPI	UNXME	0,19600000	19,82	3,88
00040287	LOCAÇÃO DE BARRA DE ANCORAGEM DE 0,80 A 1,20 M DE EXTENSAO, COM ROSCA DE 5/8", INCLUINDO PORCA E FLANGE	SINAPI	MES	0,78500000	7,63	5,98
00040275	LOCAÇÃO DE VIGA SANDUICHE METALICA VAZADA PARA TRAVAMENTO DE PILARES, ALTURA DE *8* CM, LARGURA DE *6* CM E EXTENSAO DE 2 M	SINAPI	UNXME	0,39300000	20,72	8,14
TOTAL Equipamento:						18,00

Material	DESCRIÇÃO	FONTE	UNID	COEFICIENTE	PREÇO UNITÁRIO	TOTAL
00002692	DESMOLDANTE PROTETOR PARA FORMAS DE MADEIRA, DE BASE OLEOSA EMULSIONADA EM AGUA	SINAPI	L	0,00400000	8,06	0,03
00040304	PREGO DE ACO POLIDO COM CABECA DUPLA 17 X 27 (2 1/2 X 11)	SINAPI	KG	0,01900000	17,51	0,33
TOTAL Material:						0,36

Mão de Obra com Encargos Complementares	DESCRIÇÃO	FONTE	UNID	COEFICIENTE	PREÇO UNITÁRIO	TOTAL
88239	AJUDANTE DE CARPINTEIRO COM ENCARGOS COMPLEMENTARES	SINAPI	H	0,11700000	22,84	2,67
88262	CARPINTEIRO DE FORMAS COM ENCARGOS COMPLEMENTARES	SINAPI	H	0,63800000	27,79	17,73
TOTAL Mão de Obra com Encargos Complementares:						20,40

Serviço	DESCRIÇÃO	FONTE	UNID	COEFICIENTE	PREÇO UNITÁRIO	TOTAL
92264	FABRICAÇÃO DE FÔRMA PARA PILARES E ESTRUTURAS SIMILARES, EM CHAPA DE MADEIRA COMPENSADA PLASTIFICADA, E = 18 MM. AF_09/2020	SINAPI	M2	0,09400000	243,73	22,91
TOTAL Serviço:						22,91
VALOR:						61,67

4.2. 92265 FABRICAÇÃO DE FÔRMA PARA VIGAS, EM CHAPA DE MADEIRA COMPENSADA RESINADA, E = 17 MM. AF_09/2020 (M2)

Equipamento Custo Horário	DESCRIÇÃO	FONTE	UNID	COEFICIENTE	PREÇO UNITÁRIO	TOTAL
91693	SERRA CIRCULAR DE BANCADA COM MOTOR ELÉTRICO POTÊNCIA DE 5HP, COM COIFA PARA DISCO 10" - CHI DIURNO. AF_08/2015	SINAPI	CHI	0,23700000	32,69	7,74
91692	SERRA CIRCULAR DE BANCADA COM MOTOR ELÉTRICO POTÊNCIA DE 5HP, COM COIFA PARA DISCO 10" - CHP DIURNO. AF_08/2015	SINAPI	CHP	0,05000000	34,13	1,70
TOTAL Equipamento Custo Horário:						9,44

Material	DESCRIÇÃO	FONTE	UNID	COEFICIENTE	PREÇO UNITÁRIO	TOTAL
00001358	CHAPA/PAINEL DE MADEIRA COMPENSADA RESINADA (MADEIRITE RESINADO ROSA) PARA FORMA DE CONCRETO, DE 2200 X 1100 MM, E = 17 MM	SINAPI	M2	1,14600000	57,71	66,13
00004491	PONTALETE *7,5 X 7,5* CM EM PINUS, MISTA OU EQUIVALENTE DA REGIAO - BRUTA	SINAPI	M	0,16600000	11,05	1,83
00005068	PREGO DE ACO POLIDO COM CABECA 17 X 21 (2 X 11)	SINAPI	KG	0,15900000	14,19	2,25

RELATÓRIO ANALÍTICO - COMPOSIÇÕES DE CUSTOS



OBRA:	CONTRATAÇÃO DE EMPRESA ESPECIALIZADA PARA EXECUÇÃO DOS SERVIÇOS DE CONSTRUÇÃO DE UM RESERVATÓRIO ELEVADO E REFORMA DOS BANHEIROS EXTERNOS NA CÂMARA MUNICIPAL DE ARARENDÁ	DATA : 02/12/2025	BDI : 25,36%
DESCRIÇÃO:	CONTRATAÇÃO DE EMPRESA ESPECIALIZADA PARA EXECUÇÃO DOS SERVIÇOS DE CONSTRUÇÃO DE UM RESERVATÓRIO ELEVADO E REFORMA DOS BANHEIROS EXTERNOS NA CÂMARA MUNICIPAL DE ARARENDÁ	FONTES	VERSÃO
LOCAL:	RUA FRANCISCO MOURÃO LIMA, 520	SEINFRA	028.1 COM DESONERAÇÃO
CLIENTE:	CÂMARA MUNICIPAL DE ARARENDÁ	SINAPI	2025/09 COM DESONERAÇÃO
		Composições Próprias	PRÓPRIA
			HORA
			MES
			84,44%
			47,48%
			92,17%
			53,50%
			0,00%
			0,00%

00004517	SARRAFO *2,5 X 7,5* CM EM PINUS, MISTA OU EQUIVALENTE DA REGIAO - BRUTA	SINAPI	M	6,95200000	3,87	26,90
TOTAL Material:						97,11

Mão de Obra com Encargos Complementares		FONTES	UNID	COEFICIENTE	PREÇO UNITÁRIO	TOTAL
88239	AJUDANTE DE CARPINTEIRO COM ENCARGOS COMPLEMENTARES	SINAPI	H	0,20200000	22,84	4,61
88262	CARPINTEIRO DE FORMAS COM ENCARGOS COMPLEMENTARES	SINAPI	H	0,91100000	27,79	25,31
TOTAL Mão de Obra com Encargos Complementares:						29,92
VALOR:						136,47

4.3. 92268 FABRICAÇÃO DE FÔRMA PARA LAJES, EM CHAPA DE MADEIRA COMPENSADA PLASTIFICADA, E = 18 MM. AF_09/2020 (M2)

Equipamento Custo Horário		FONTES	UNID	COEFICIENTE	PREÇO UNITÁRIO	TOTAL
91693	SERRA CIRCULAR DE BANCADA COM MOTOR ELÉTRICO POTÊNCIA DE 5HP, COM COIFA PARA DISCO 10" - CHI DIURNO. AF_08/2015	SINAPI	CHI	0,02200000	32,69	0,71
91692	SERRA CIRCULAR DE BANCADA COM MOTOR ELÉTRICO POTÊNCIA DE 5HP, COM COIFA PARA DISCO 10" - CHP DIURNO. AF_08/2015	SINAPI	CHP	0,00500000	34,13	0,17
TOTAL Equipamento Custo Horário:						0,88

Material		FONTES	UNID	COEFICIENTE	PREÇO UNITÁRIO	TOTAL
00001345	CHAPA/PAINEL DE MADEIRA COMPENSADA PLASTIFICADA (MADEIRITE PLASTIFICADO) PARA FORMA DE CONCRETO, DE 2200 X 1100 MM, E = *17* MM	SINAPI	M2	1,05000000	97,73	102,61
TOTAL Material:						102,61

Mão de Obra com Encargos Complementares		FONTES	UNID	COEFICIENTE	PREÇO UNITÁRIO	TOTAL
88239	AJUDANTE DE CARPINTEIRO COM ENCARGOS COMPLEMENTARES	SINAPI	H	0,00500000	22,84	0,11
88262	CARPINTEIRO DE FORMAS COM ENCARGOS COMPLEMENTARES	SINAPI	H	0,00500000	27,79	0,13
TOTAL Mão de Obra com Encargos Complementares:						0,24
VALOR:						103,73

4.4. C0216 ARMADURA CA-50A MÉDIA D= 6,3 A 10,0mm (KG)

Material		FONTES	UNID	COEFICIENTE	PREÇO UNITÁRIO	TOTAL
10163	AÇO CA-50	SEINFRA	KG	1,15000000	7,1000	8,1650
10103	ARAME RECOZIDO N.18 BWG	SEINFRA	KG	0,02000000	16,5300	0,3306
TOTAL Material:						8,4956

Mão de Obra		FONTES	UNID	COEFICIENTE	PREÇO UNITÁRIO	TOTAL
10040	AJUDANTE DE ARMADOR/FERREIRO	SEINFRA	H	0,08000000	19,1000	1,5280
10121	ARMADOR/FERREIRO	SEINFRA	H	0,08000000	24,1600	1,9328
TOTAL Mão de Obra:						3,4608
VALOR:						11,96

4.5. 92763 ARMAÇÃO DE PILAR OU VIGA DE ESTRUTURA CONVENCIONAL DE CONCRETO ARMADO UTILIZANDO AÇO CA-50 DE 12,5 MM - MONTAGEM. AF_06/2022 (KG)

RELATÓRIO ANALÍTICO - COMPOSIÇÕES DE CUSTOS



OBRA:	CONTRATAÇÃO DE EMPRESA ESPECIALIZADA PARA EXECUÇÃO DOS SERVIÇOS DE CONSTRUÇÃO DE UM RESERVATÓRIO ELEVADO E REFORMA DOS BANHEIROS EXTERNOS NA CÂMARA MUNICIPAL DE ARARENDÁ	DATA : 02/12/2025	BDI : 25,36%
DESCRIÇÃO:	CONTRATAÇÃO DE EMPRESA ESPECIALIZADA PARA EXECUÇÃO DOS SERVIÇOS DE CONSTRUÇÃO DE UM RESERVATÓRIO ELEVADO E REFORMA DOS BANHEIROS EXTERNOS NA CÂMARA MUNICIPAL DE ARARENDÁ	FONTES	VERSÃO
LOCAL:	RUA FRANCISCO MOURÃO LIMA, 520	SEINFRA	028.1 COM DESONERAÇÃO
CLIENTE:	CÂMARA MUNICIPAL DE ARARENDÁ	SINAPI	2025/09 COM DESONERAÇÃO
		Composições Próprias	PRÓPRIA
			HORA
			MES
			84,44%
			47,48%
			92,17%
			53,50%
			0,00%
			0,00%

Material	DESCRIÇÃO	FONTE	UNID	COEFICIENTE	PREÇO UNITÁRIO	TOTAL
00043132	ARAME RECOZIDO 16 BWG, D = 1,65 MM (0,016 KG/M) OU 18 BWG, D = 1,25 MM (0,01 KG/M)	SINAPI	KG	0,02500000	15,67	0,39
00039017	ESPACADOR / DISTANCIADOR CIRCULAR COM ENTRADA LATERAL, EM PLASTICO, PARA VERGALHAO *4,2 A 12,5* MM, COBRIMENTO 20 MM	SINAPI	UN	0,36700000	0,22	0,08
TOTAL Material:						0,47

Mão de Obra com Encargos Complementares	DESCRIÇÃO	FONTE	UNID	COEFICIENTE	PREÇO UNITÁRIO	TOTAL
88238	AJUDANTE DE ARMADOR COM ENCARGOS COMPLEMENTARES	SINAPI	H	0,00420000	23,01	0,09
88245	ARMADOR COM ENCARGOS COMPLEMENTARES	SINAPI	H	0,02570000	28,07	0,72
TOTAL Mão de Obra com Encargos Complementares:						0,81

Serviço	DESCRIÇÃO	FONTE	UNID	COEFICIENTE	PREÇO UNITÁRIO	TOTAL
92804	CORTE E DOBRA DE AÇO CA-50, DIÂMETRO DE 12,5 MM. AF_06/2022	SINAPI	KG	1,00000000	7,25	7,25
TOTAL Serviço:						7,25
VALOR:						8,53

4.6. 92770 ARMAÇÃO DE LAJE DE ESTRUTURA CONVENCIONAL DE CONCRETO ARMADO UTILIZANDO AÇO CA-50 DE 8,0 MM - MONTAGEM. AF_06/2022 (KG)

Material	DESCRIÇÃO	FONTE	UNID	COEFICIENTE	PREÇO UNITÁRIO	TOTAL
00043132	ARAME RECOZIDO 16 BWG, D = 1,65 MM (0,016 KG/M) OU 18 BWG, D = 1,25 MM (0,01 KG/M)	SINAPI	KG	0,02500000	15,67	0,39
00039017	ESPACADOR / DISTANCIADOR CIRCULAR COM ENTRADA LATERAL, EM PLASTICO, PARA VERGALHAO *4,2 A 12,5* MM, COBRIMENTO 20 MM	SINAPI	UN	0,72800000	0,22	0,16
TOTAL Material:						0,55

Mão de Obra com Encargos Complementares	DESCRIÇÃO	FONTE	UNID	COEFICIENTE	PREÇO UNITÁRIO	TOTAL
88238	AJUDANTE DE ARMADOR COM ENCARGOS COMPLEMENTARES	SINAPI	H	0,00660000	23,01	0,15
88245	ARMADOR COM ENCARGOS COMPLEMENTARES	SINAPI	H	0,04030000	28,07	1,13
TOTAL Mão de Obra com Encargos Complementares:						1,28

Serviço	DESCRIÇÃO	FONTE	UNID	COEFICIENTE	PREÇO UNITÁRIO	TOTAL
92802	CORTE E DOBRA DE AÇO CA-50, DIÂMETRO DE 8,0 MM. AF_06/2022	SINAPI	KG	1,00000000	9,21	9,21
TOTAL Serviço:						9,21
VALOR:						11,04

4.7. 103683 CONCRETAGEM DE VIGAS E LAJES, FCK=25 MPA, PARA QUALQUER TIPO DE LAJE COM BALDES EM EDIFICAÇÃO DE MULTIPAVIMENTOS ATÉ 04 ANDARES - LANÇAMENTO, ADENSAMENTO E ACABAMENTO. AF_02/2022 (M3)

Equipamento Custo Horário	DESCRIÇÃO	FONTE	UNID	COEFICIENTE	PREÇO UNITÁRIO	TOTAL
90587	VIBRADOR DE IMERSÃO, DIÂMETRO DE PONTEIRA 45MM, MOTOR ELÉTRICO TRIFÁSICO POTÊNCIA DE 2 CV - CHI DIURNO. AF_06/2015	SINAPI	CHI	0,47700000	0,56	0,26
90586	VIBRADOR DE IMERSÃO, DIÂMETRO DE PONTEIRA 45MM, MOTOR ELÉTRICO TRIFÁSICO POTÊNCIA DE 2 CV - CHP DIURNO. AF_06/2015	SINAPI	CHP	1,80600000	1,44	2,60
TOTAL Equipamento Custo Horário:						2,86

Material	DESCRIÇÃO	FONTE	UNID	COEFICIENTE	PREÇO UNITÁRIO	TOTAL
----------	-----------	-------	------	-------------	----------------	-------

RELATÓRIO ANALÍTICO - COMPOSIÇÕES DE CUSTOS



OBRA:	CONTRATAÇÃO DE EMPRESA ESPECIALIZADA PARA EXECUÇÃO DOS SERVIÇOS DE CONSTRUÇÃO DE UM RESERVATÓRIO ELEVADO E REFORMA DOS BANHEIROS EXTERNOS NA CÂMARA MUNICIPAL DE ARARENDÁ	DATA : 02/12/2025	BDI : 25,36%
DESCRÇÃO:	CONTRATAÇÃO DE EMPRESA ESPECIALIZADA PARA EXECUÇÃO DOS SERVIÇOS DE CONSTRUÇÃO DE UM RESERVATÓRIO ELEVADO E REFORMA DOS BANHEIROS EXTERNOS NA CÂMARA MUNICIPAL DE ARARENDÁ	FONTES	VERSÃO
LOCAL:	RUA FRANCISCO MOURÃO LIMA, 520	SEINFRA	028.1 COM DESONERAÇÃO
CLIENTE:	CÂMARA MUNICIPAL DE ARARENDÁ	SINAPI	2025/09 COM DESONERAÇÃO
		Composições Próprias	PRÓPRIA
			HORA
			MES
			84,44%
			47,48%
			92,17%
			53,50%
			0,00%
			0,00%

00038408	CONCRETO USINADO BOMBEAVEL, CLASSE DE RESISTENCIA C25, COM BRITA 0 E 1, SLUMP = 190 +/- 20 MM, EXCLUI SERVICO DE BOMBEAMENTO (NBR 8953)	SINAPI	M3	1,10300000	567,31	625,74
TOTAL Material:						625,74

Mão de Obra com Encargos Complementares		FONTES	UNID	COEFICIENTE	PREÇO UNITÁRIO	TOTAL
88262	CARPINTEIRO DE FORMAS COM ENCARGOS COMPLEMENTARES	SINAPI	H	2,28600000	27,79	63,52
88309	PEDREIRO COM ENCARGOS COMPLEMENTARES	SINAPI	H	6,85700000	28,20	193,36
88316	SERVENTE COM ENCARGOS COMPLEMENTARES	SINAPI	H	16,07400000	21,93	352,50
TOTAL Mão de Obra com Encargos Complementares:						609,38
VALOR:						1.237,98

4.8. 103669 CONCRETAGEM DE PILARES, FCK = 25 MPA, COM USO DE BALDES - LANÇAMENTO, ADENSAMENTO E ACABAMENTO. AF_02/2022 (M3)

Equipamento Custo Horário		FONTES	UNID	COEFICIENTE	PREÇO UNITÁRIO	TOTAL
90587	VIBRADOR DE IMERSÃO, DIÂMETRO DE PONTEIRA 45MM, MOTOR ELÉTRICO TRIFÁSICO POTÊNCIA DE 2 CV - CHI DIURNO. AF_06/2015	SINAPI	CHI	1,41700000	0,56	0,79
90586	VIBRADOR DE IMERSÃO, DIÂMETRO DE PONTEIRA 45MM, MOTOR ELÉTRICO TRIFÁSICO POTÊNCIA DE 2 CV - CHP DIURNO. AF_06/2015	SINAPI	CHP	1,04200000	1,44	1,50
TOTAL Equipamento Custo Horário:						2,29

Material		FONTES	UNID	COEFICIENTE	PREÇO UNITÁRIO	TOTAL
00038408	CONCRETO USINADO BOMBEAVEL, CLASSE DE RESISTENCIA C25, COM BRITA 0 E 1, SLUMP = 190 +/- 20 MM, EXCLUI SERVICO DE BOMBEAMENTO (NBR 8953)	SINAPI	M3	1,10300000	567,31	625,74
TOTAL Material:						625,74

Mão de Obra com Encargos Complementares		FONTES	UNID	COEFICIENTE	PREÇO UNITÁRIO	TOTAL
88262	CARPINTEIRO DE FORMAS COM ENCARGOS COMPLEMENTARES	SINAPI	H	2,45900000	27,79	68,33
88309	PEDREIRO COM ENCARGOS COMPLEMENTARES	SINAPI	H	2,45900000	28,20	69,34
88316	SERVENTE COM ENCARGOS COMPLEMENTARES	SINAPI	H	7,37700000	21,93	161,77
TOTAL Mão de Obra com Encargos Complementares:						299,44
VALOR:						927,47

4.9. C1603 LANÇAMENTO E APLICAÇÃO DE CONCRETO C/ ELEVAÇÃO (M3)

Mão de Obra		FONTES	UNID	COEFICIENTE	PREÇO UNITÁRIO	TOTAL
I2391	PEDREIRO	SEINFRA	H	5,00000000	24,1600	120,8000
I2543	SERVENTE	SEINFRA	H	8,00000000	18,4600	147,6800
TOTAL Mão de Obra:						268,4800
VALOR:						268,48

4.10. C4418 LAJE PRÉ-FABRICADA P/ FÔRRO - VÃO DE 2,01 A 3 m (M2)

Material		FONTES	UNID	COEFICIENTE	PREÇO UNITÁRIO	TOTAL
I0169	AÇO CA-60	SEINFRA	KG	0,74000000	7,5900	5,6166

RELATÓRIO ANALÍTICO - COMPOSIÇÕES DE CUSTOS



OBRA:	CONTRATAÇÃO DE EMPRESA ESPECIALIZADA PARA EXECUÇÃO DOS SERVIÇOS DE CONSTRUÇÃO DE UM RESERVATÓRIO ELEVADO E REFORMA DOS BANHEIROS EXTERNOS NA CÂMARA MUNICIPAL DE ARARENDÁ	DATA : 02/12/2025	BDI : 25,36%
DESCRICOÃO:	CONTRATAÇÃO DE EMPRESA ESPECIALIZADA PARA EXECUÇÃO DOS SERVIÇOS DE CONSTRUÇÃO DE UM RESERVATÓRIO ELEVADO E REFORMA DOS BANHEIROS EXTERNOS NA CÂMARA MUNICIPAL DE ARARENDÁ	FONTES	VERSÃO
LOCAL:	RUA FRANCISCO MOURÃO LIMA, 520	SEINFRA	028.1 COM DESONERAÇÃO
CLIENTE:	CÂMARA MUNICIPAL DE ARARENDÁ	SINAPI	2025/09 COM DESONERAÇÃO
		Composições Próprias	PRÓPRIA
			HORA
			MES
			84,44%
			47,48%
			92,17%
			53,50%
			0,00%
			0,00%

Item	Descrição	Fonte	Unid	Coefficiente	Preço Unitário	Total
18265	LAJE PRÉ-FABRICADA COMUM DE 8 cm P/ FÔRRO - VÃO ATÉ 2,01 A 3 m	SEINFRA	M2	1,00000000	46,9100	46,9100
11691	PONTALETE / BARROTE DE 3"x3"	SEINFRA	M	1,30000000	16,0900	20,9170
11728	PREGO 18X27 (2.1/2" X 10) (APROXIMADAMENTE 198UN/KG)	SEINFRA	KG	0,03000000	14,2000	0,4260
11846	SARRAFO DE 1"x4"	SEINFRA	M	0,97000000	6,0500	5,8685
11916	TABUA DE 1" DE 3A. - L = 30cm	SEINFRA	M	0,65000000	12,7700	8,3005
TOTAL Material:						88,0386

Mão de Obra	Fonte	Unid	Coefficiente	Preço Unitário	Total
12391	PEDREIRO	H	0,35000000	24,1600	8,4560
12543	SERVENTE	H	0,35000000	18,4600	6,4610
TOTAL Mão de Obra:					14,9170

Serviço	Fonte	Unid	Coefficiente	Preço Unitário	Total
C0840	CONCRETO P/VIBR., FCK 15 MPa COM AGREGADO ADQUIRIDO	M3	0,03000000	495,6500	14,8695
C1603	LANÇAMENTO E APLICAÇÃO DE CONCRETO C/ ELEVAÇÃO	M3	0,03000000	268,4800	8,0544
TOTAL Serviço:					22,9239
VALOR:					125,88

5.1. C0073 ALVENARIA DE TIJOLO CERÂMICO FURADO (9x19x19)cm C/ARGAMASSA MISTA DE CAL HIDRATADA ESP.=10cm (1:2:8) (M2)

Material	Fonte	Unid	Coefficiente	Preço Unitário	Total
10109	AREIA MEDIA	M3	0,01500000	83,5800	1,2537
10441	CAL HIDRATADA	KG	2,18000000	0,9600	2,0928
10805	CIMENTO PORTLAND	KG	2,18000000	0,7100	1,5478
12081	TIJOLO CERÂMICO FURADO 9X19X19CM	UN	25,00000000	0,5300	13,2500
TOTAL Material:					18,1443

Mão de Obra	Fonte	Unid	Coefficiente	Preço Unitário	Total
12391	PEDREIRO	H	1,00000000	24,1600	24,1600
12543	SERVENTE	H	1,12000000	18,4600	20,6752
TOTAL Mão de Obra:					44,8352
VALOR:					62,98

5.2. 87893 CHAPISCO APLICADO EM ALVENARIA (SEM PRESENÇA DE VÃOS) E ESTRUTURAS DE CONCRETO DE FACHADA, COM COLHER DE PEDREIRO. ARGAMASSA TRAÇO 1:3 COM PREPARO MANUAL. AF_10/2022 (M2)

Mão de Obra com Encargos Complementares	Fonte	Unid	Coefficiente	Preço Unitário	Total
88309	PEDREIRO COM ENCARGOS COMPLEMENTARES	H	0,13940000	28,20	3,93
88316	SERVENTE COM ENCARGOS COMPLEMENTARES	H	0,04650000	21,93	1,01
TOTAL Mão de Obra com Encargos Complementares:					4,94

Serviço	Fonte	Unid	Coefficiente	Preço Unitário	Total
87377	ARGAMASSA TRAÇO 1:3 (EM VOLUME DE CIMENTO E AREIA GROSSA ÚMIDA) PARA CHAPISCO CONVENCIONAL, PREPARO MANUAL. AF_08/2019	M3	0,00370000	678,18	2,50
TOTAL Serviço:					2,50

RELATÓRIO ANALÍTICO - COMPOSIÇÕES DE CUSTOS



OBRA:	CONTRATAÇÃO DE EMPRESA ESPECIALIZADA PARA EXECUÇÃO DOS SERVIÇOS DE CONSTRUÇÃO DE UM RESERVATÓRIO ELEVADO E REFORMA DOS BANHEIROS EXTERNOS NA CÂMARA MUNICIPAL DE ARARENDÁ	DATA : 02/12/2025	BDI : 25,36%
DESCRÇÃO:	CONTRATAÇÃO DE EMPRESA ESPECIALIZADA PARA EXECUÇÃO DOS SERVIÇOS DE CONSTRUÇÃO DE UM RESERVATÓRIO ELEVADO E REFORMA DOS BANHEIROS EXTERNOS NA CÂMARA MUNICIPAL DE ARARENDÁ	FONTE	VERSÃO
LOCAL:	RUA FRANCISCO MOURÃO LIMA, 520	SEINFRA	028.1 COM DESONERAÇÃO
CLIENTE:	CÂMARA MUNICIPAL DE ARARENDÁ	SINAPI	2025/09 COM DESONERAÇÃO
		Composições Próprias	PRÓPRIA
			HORA
			MES
			84,44%
			47,48%
			92,17%
			53,50%
			0,00%
			0,00%

VALOR: 7,44

5.3. 104234 EMBOÇO OU MASSA ÚNICA EM ARGAMASSA TRAÇO 1:2:8, PREPARO MANUAL, APLICADA MANUALMENTE EM PANOS DE FACHADA SEM PRESENÇA DE VÃOS, ESPESSURA DE 25 MM, ACESSO POR ANDAIME. AF_08/2022 (M2)

Material	FONTE	UNID	COEFICIENTE	PREÇO UNITÁRIO	TOTAL	
00037411	TELA DE ACO SOLDADA GALVANIZADA/ZINCADA PARA ALVENARIA, FIO D = *1,24 MM, MALHA 25 X 25 MM	SINAPI	M2	0,15810000	15,07	2,38

TOTAL Material: 2,38

Mão de Obra com Encargos Complementares	FONTE	UNID	COEFICIENTE	PREÇO UNITÁRIO	TOTAL	
88309	PEDREIRO COM ENCARGOS COMPLEMENTARES	SINAPI	H	0,36300000	28,20	10,23
88316	SERVENTE COM ENCARGOS COMPLEMENTARES	SINAPI	H	0,36300000	21,93	7,96

TOTAL Mão de Obra com Encargos Complementares: 18,19

Serviço	FONTE	UNID	COEFICIENTE	PREÇO UNITÁRIO	TOTAL	
87369	ARGAMASSA TRAÇO 1:2:8 (EM VOLUME DE CIMENTO, CAL E AREIA MÉDIA ÚMIDA) PARA EMBOÇO/MASSA ÚNICA/ASSENTAMENTO DE ALVENARIA DE VEDAÇÃO, PREPARO MANUAL. AF_08/2019	SINAPI	M3	0,02930000	753,12	22,06

TOTAL Serviço: 22,06

VALOR: 42,63

5.4. C1207 EMASSAMENTO DE PAREDES EXTERNAS 2 DEMÃOS C/MASSA ACRÍLICA (M2)

Material	FONTE	UNID	COEFICIENTE	PREÇO UNITÁRIO	TOTAL	
11347	LIXA PARA MADEIRA/MASSA	SEINFRA	UN	0,50000000	0,7000	0,3500
11511	MASSA ACRILICA PARA PINTURA LATEX	SEINFRA	KG	0,70000000	3,8100	2,6670

TOTAL Material: 3,0170

Mão de Obra	FONTE	UNID	COEFICIENTE	PREÇO UNITÁRIO	TOTAL	
10045	AJUDANTE DE PINTOR	SEINFRA	H	0,25000000	19,1000	4,7750
12395	PINTOR	SEINFRA	H	0,35000000	24,1600	8,4560

TOTAL Mão de Obra: 13,2310

VALOR: 16,25

5.5. C2898 PINTURA HIDRACOR (M2)

Material	FONTE	UNID	COEFICIENTE	PREÇO UNITÁRIO	TOTAL	
12353	HIDRACOR	SEINFRA	KG	0,35000000	1,4700	0,5145
11347	LIXA PARA MADEIRA/MASSA	SEINFRA	UN	0,20000000	0,7000	0,1400

TOTAL Material: 0,6545

Mão de Obra	FONTE	UNID	COEFICIENTE	PREÇO UNITÁRIO	TOTAL	
12395	PINTOR	SEINFRA	H	0,33000000	24,1600	7,9728
12543	SERVENTE	SEINFRA	H	0,15000000	18,4600	2,7690

TOTAL Mão de Obra: 10,7418

VALOR: 11,40

RELATÓRIO ANALÍTICO - COMPOSIÇÕES DE CUSTOS



OBRA:	CONTRATAÇÃO DE EMPRESA ESPECIALIZADA PARA EXECUÇÃO DOS SERVIÇOS DE CONSTRUÇÃO DE UM RESERVATÓRIO ELEVADO E REFORMA DOS BANHEIROS EXTERNOS NA CÂMARA MUNICIPAL DE ARARENDÁ	DATA : 02/12/2025	BDI : 25,36%
DESCRIÇÃO:	CONTRATAÇÃO DE EMPRESA ESPECIALIZADA PARA EXECUÇÃO DOS SERVIÇOS DE CONSTRUÇÃO DE UM RESERVATÓRIO ELEVADO E REFORMA DOS BANHEIROS EXTERNOS NA CÂMARA MUNICIPAL DE ARARENDÁ	FONTES	VERSÃO
LOCAL:	RUA FRANCISCO MOURÃO LIMA, 520	SEINFRA	028.1 COM DESONERAÇÃO
CLIENTE:	CÂMARA MUNICIPAL DE ARARENDÁ	SINAPI	2025/09 COM DESONERAÇÃO
		Composições Próprias	PRÓPRIA
			HORA
			MES
			84,44%
			47,48%
			92,17%
			53,50%
			0,00%
			0,00%

5.6. C0074 ALVENARIA DE TIJOLO CERÂMICO FURADO (9x19x19)cm C/ARGAMASSA MISTA DE CAL HIDRATADA ESP=20 cm (M2)

Material	FONTES	UNID	COEFICIENTE	PREÇO UNITÁRIO	TOTAL
10109 AREIA MEDIA	SEINFRA	M3	0,04130000	83,5800	3,4519
10441 CAL HIDRATADA	SEINFRA	KG	6,19000000	0,9600	5,9424
10805 CIMENTO PORTLAND	SEINFRA	KG	6,19000000	0,7100	4,3949
12081 TIJOLO CERÂMICO FURADO 9X19X19CM	SEINFRA	UN	47,00000000	0,5300	24,9100
TOTAL Material:					38,6992

Mão de Obra	FONTES	UNID	COEFICIENTE	PREÇO UNITÁRIO	TOTAL
12391 PEDREIRO	SEINFRA	H	1,50000000	24,1600	36,2400
12543 SERVENTE	SEINFRA	H	1,84000000	18,4600	33,9664
TOTAL Mão de Obra:					70,2064

VALOR: 108,91

5.7. C0154 ARGAMASSA DE CIMENTO E AREIA PENEIRADA C/ IMPERMEABILIZANTE TRAÇO 1:4 (M3)

Material	FONTES	UNID	COEFICIENTE	PREÇO UNITÁRIO	TOTAL
10109 AREIA MEDIA	SEINFRA	M3	1,21600000	83,5800	101,6333
10805 CIMENTO PORTLAND	SEINFRA	KG	365,00000000	0,7100	259,1500
11249 IMPERMEABILIZANTE	SEINFRA	KG	20,00000000	7,0000	140,0000
TOTAL Material:					500,7833

Mão de Obra	FONTES	UNID	COEFICIENTE	PREÇO UNITÁRIO	TOTAL
12543 SERVENTE	SEINFRA	H	32,45000000	18,4600	599,0270
TOTAL Mão de Obra:					599,0270

VALOR: 1.099,81

5.8. 98553 IMPERMEABILIZAÇÃO DE SUPERFÍCIE COM MEMBRANA À BASE DE POLIURETANO, 2 DEMÃOS. AF_09/2023 (M2)

Material	FONTES	UNID	COEFICIENTE	PREÇO UNITÁRIO	TOTAL
00043148 MEMBRANA IMPERMEABILIZANTE A BASE DE POLIURETANO	SINAPI	KG	2,00000000	69,79	139,58
00044072 PRIMER EPOXI / EPOXIDICO	SINAPI	L	0,30000000	140,19	42,05
TOTAL Material:					181,63

Mão de Obra com Encargos Complementares	FONTES	UNID	COEFICIENTE	PREÇO UNITÁRIO	TOTAL
88243 AJUDANTE ESPECIALIZADO COM ENCARGOS COMPLEMENTARES	SINAPI	H	0,11240000	22,11	2,48
88270 IMPERMEABILIZADOR COM ENCARGOS COMPLEMENTARES	SINAPI	H	0,49830000	28,20	14,05
TOTAL Mão de Obra com Encargos Complementares:					16,53

VALOR: 198,16

6.1. 89402 TUBO, PVC, SOLDÁVEL, DE 25MM, INSTALADO EM RAMAL DE DISTRIBUIÇÃO DE ÁGUA - FORNECIMENTO E INSTALAÇÃO. AF_06/2022 (M)

Material	FONTES	UNID	COEFICIENTE	PREÇO UNITÁRIO	TOTAL
00038383 LIXA D'AGUA EM FOLHA, COR PRETA, GRAO 100	SINAPI	UN	0,03700000	1,65	0,06

RELATÓRIO ANALÍTICO - COMPOSIÇÕES DE CUSTOS



OBRA:	CONTRATAÇÃO DE EMPRESA ESPECIALIZADA PARA EXECUÇÃO DOS SERVIÇOS DE CONSTRUÇÃO DE UM RESERVATÓRIO ELEVADO E REFORMA DOS BANHEIROS EXTERNOS NA CÂMARA MUNICIPAL DE ARARENDÁ	DATA : 02/12/2025	BDI : 25,36%
DESCRIÇÃO:	CONTRATAÇÃO DE EMPRESA ESPECIALIZADA PARA EXECUÇÃO DOS SERVIÇOS DE CONSTRUÇÃO DE UM RESERVATÓRIO ELEVADO E REFORMA DOS BANHEIROS EXTERNOS NA CÂMARA MUNICIPAL DE ARARENDÁ	FONTES	VERSÃO
LOCAL:	RUA FRANCISCO MOURÃO LIMA, 520	SEINFRA	028.1 COM DESONERAÇÃO
CLIENTE:	CÂMARA MUNICIPAL DE ARARENDÁ	SINAPI	2025/09 COM DESONERAÇÃO
		Composições Próprias	PRÓPRIA
			HORA
			MES
			84,44%
			47,48%
			92,17%
			53,50%
			0,00%
			0,00%

00009868	TUBO PVC, SOLDAVEL, DE 25 MM, AGUA FRIA (NBR-5648)	SINAPI	M	1,04930000	4,32	4,53
TOTAL Material:						4,59

Mão de Obra com Encargos Complementares		FONTES	UNID	COEFICIENTE	PREÇO UNITÁRIO	TOTAL
88248	AUXILIAR DE ENCANADOR OU BOMBEIRO HIDRÁULICO COM ENCARGOS COMPLEMENTARES	SINAPI	H	0,15860000	22,46	3,56
88267	ENCANADOR OU BOMBEIRO HIDRÁULICO COM ENCARGOS COMPLEMENTARES	SINAPI	H	0,15860000	27,49	4,35
TOTAL Mão de Obra com Encargos Complementares:						7,91
VALOR:						12,50

6.2. 89450 TUBO, PVC, SOLDÁVEL, DE 60MM, INSTALADO EM PRUMADA DE ÁGUA - FORNECIMENTO E INSTALAÇÃO. AF_06/2022 (M)

Material	FONTES	UNID	COEFICIENTE	PREÇO UNITÁRIO	TOTAL
00038383	LIXA D'AGUA EM FOLHA, COR PRETA, GRAO 100	SINAPI	UN	0,00930000	0,01
00009873	TUBO PVC, SOLDAVEL, DE 60 MM, AGUA FRIA (NBR-5648)	SINAPI	M	1,04930000	27,72
TOTAL Material:					27,73

Mão de Obra com Encargos Complementares		FONTES	UNID	COEFICIENTE	PREÇO UNITÁRIO	TOTAL
88248	AUXILIAR DE ENCANADOR OU BOMBEIRO HIDRÁULICO COM ENCARGOS COMPLEMENTARES	SINAPI	H	0,04000000	22,46	0,89
88267	ENCANADOR OU BOMBEIRO HIDRÁULICO COM ENCARGOS COMPLEMENTARES	SINAPI	H	0,04000000	27,49	1,09
TOTAL Mão de Obra com Encargos Complementares:						1,98
VALOR:						29,71

6.3. 103979 TUBO, PVC, SOLDÁVEL, DE 50MM, INSTALADO EM RAMAL DE DISTRIBUIÇÃO DE ÁGUA - FORNECIMENTO E INSTALAÇÃO. AF_06/2022 (M)

Material	FONTES	UNID	COEFICIENTE	PREÇO UNITÁRIO	TOTAL
00038383	LIXA D'AGUA EM FOLHA, COR PRETA, GRAO 100	SINAPI	UN	0,03120000	0,05
00009875	TUBO PVC, SOLDAVEL, DE 50 MM, AGUA FRIA (NBR-5648)	SINAPI	M	1,04930000	16,85
TOTAL Material:					16,90

Mão de Obra com Encargos Complementares		FONTES	UNID	COEFICIENTE	PREÇO UNITÁRIO	TOTAL
88248	AUXILIAR DE ENCANADOR OU BOMBEIRO HIDRÁULICO COM ENCARGOS COMPLEMENTARES	SINAPI	H	0,26770000	22,46	6,01
88267	ENCANADOR OU BOMBEIRO HIDRÁULICO COM ENCARGOS COMPLEMENTARES	SINAPI	H	0,26770000	27,49	7,35
TOTAL Mão de Obra com Encargos Complementares:						13,36
VALOR:						30,26

6.4. 103978 TUBO, PVC, SOLDÁVEL, DE 40MM, INSTALADO EM RAMAL DE DISTRIBUIÇÃO DE ÁGUA - FORNECIMENTO E INSTALAÇÃO. AF_06/2022 (M)

Material	FONTES	UNID	COEFICIENTE	PREÇO UNITÁRIO	TOTAL
00038383	LIXA D'AGUA EM FOLHA, COR PRETA, GRAO 100	SINAPI	UN	0,02610000	0,04
00009874	TUBO PVC, SOLDAVEL, DE 40 MM, AGUA FRIA (NBR-5648)	SINAPI	M	1,04930000	15,36
TOTAL Material:					15,40

Mão de Obra com Encargos Complementares		FONTES	UNID	COEFICIENTE	PREÇO UNITÁRIO	TOTAL
---	--	--------	------	-------------	----------------	-------

RELATÓRIO ANALÍTICO - COMPOSIÇÕES DE CUSTOS



OBRA:	CONTRATAÇÃO DE EMPRESA ESPECIALIZADA PARA EXECUÇÃO DOS SERVIÇOS DE CONSTRUÇÃO DE UM RESERVATÓRIO ELEVADO E REFORMA DOS BANHEIROS EXTERNOS NA CÂMARA MUNICIPAL DE ARARENDÁ	DATA : 02/12/2025	BDI : 25,36%
DESCRIÇÃO:	CONTRATAÇÃO DE EMPRESA ESPECIALIZADA PARA EXECUÇÃO DOS SERVIÇOS DE CONSTRUÇÃO DE UM RESERVATÓRIO ELEVADO E REFORMA DOS BANHEIROS EXTERNOS NA CÂMARA MUNICIPAL DE ARARENDÁ	FUNTE	VERSÃO
LOCAL:	RUA FRANCISCO MOURÃO LIMA, 520	SEINFRA	028.1 COM DESONERAÇÃO
CLIENTE:	CÂMARA MUNICIPAL DE ARARENDÁ	SINAPI	2025/09 COM DESONERAÇÃO
		Composições Próprias	PROPRIA
			HORA
			MES
			84,44%
			47,48%
			92,17%
			53,50%
			0,00%
			0,00%

88248	AUXILIAR DE ENCANADOR OU BOMBEIRO HIDRÁULICO COM ENCARGOS COMPLEMENTARES	SINAPI	H	0,22400000	22,46	5,03
88267	ENCANADOR OU BOMBEIRO HIDRÁULICO COM ENCARGOS COMPLEMENTARES	SINAPI	H	0,22400000	27,49	6,15
TOTAL Mão de Obra com Encargos Complementares:						11,18
VALOR:						26,58

6.5. 103040 REGISTRO DE ESFERA, PVC, ROSCÁVEL, COM VOLANTE, 2" - FORNECIMENTO E INSTALAÇÃO. AF_08/2021 (UN)

Material	FUNTE	UNID	COEFICIENTE	PREÇO UNITÁRIO	TOTAL	
00003148	FITA VEDA ROSCA, EM PTFE, ROLO DE 18 MM X 50 M (L X C)	SINAPI	UN	0,02400000	14,75	0,35
00011671	REGISTRO DE ESFERA, PVC, COM VOLANTE, VS, ROSCAVEL, DN 2", COM CORPO DIVIDIDO	SINAPI	UN	1,00000000	52,77	52,77
TOTAL Material:					53,12	
Mão de Obra com Encargos Complementares		FUNTE	UNID	COEFICIENTE	PREÇO UNITÁRIO	TOTAL
88248	AUXILIAR DE ENCANADOR OU BOMBEIRO HIDRÁULICO COM ENCARGOS COMPLEMENTARES	SINAPI	H	0,33980000	22,46	7,63
88267	ENCANADOR OU BOMBEIRO HIDRÁULICO COM ENCARGOS COMPLEMENTARES	SINAPI	H	0,33980000	27,49	9,34
TOTAL Mão de Obra com Encargos Complementares:						16,97
VALOR:						70,09

6.6. 103986 CURVA 90 GRAUS, PVC, SOLDÁVEL, DN 50MM, INSTALADO EM RAMAL DE DISTRIBUIÇÃO DE ÁGUA - FORNECIMENTO E INSTALAÇÃO. AF_06/2022 (UN)

Material	FUNTE	UNID	COEFICIENTE	PREÇO UNITÁRIO	TOTAL	
00000122	ADESIVO PLASTICO PARA PVC, FRASCO COM *850* GR	SINAPI	UN	0,01650000	61,86	1,02
00001959	CURVA DE PVC 90 GRAUS, SOLDÁVEL, 50 MM, COR MARROM, PARA AGUA FRIA PREDIAL	SINAPI	UN	1,00000000	13,57	13,57
00038383	LIXA D'AGUA EM FOLHA, COR PRETA, GRAO 100	SINAPI	UN	0,05100000	1,65	0,08
00020083	SOLUCAO PREPARADORA / LIMPADORA PARA PVC, FRASCO COM 1000 CM3	SINAPI	UN	0,02200000	70,08	1,54
TOTAL Material:					16,21	
Mão de Obra com Encargos Complementares		FUNTE	UNID	COEFICIENTE	PREÇO UNITÁRIO	TOTAL
88248	AUXILIAR DE ENCANADOR OU BOMBEIRO HIDRÁULICO COM ENCARGOS COMPLEMENTARES	SINAPI	H	0,22940000	22,46	5,15
88267	ENCANADOR OU BOMBEIRO HIDRÁULICO COM ENCARGOS COMPLEMENTARES	SINAPI	H	0,22940000	27,49	6,30
TOTAL Mão de Obra com Encargos Complementares:						11,45
VALOR:						27,66

6.7. C3512 MONTAGEM DE TUBOS, CONEXÕES E PÇS, RESERVATÓRIO ELEVADO CAP. ATÉ 50 M3 (UN)

Equipamento Custo Horário	FUNTE	UNID	COEFICIENTE	PREÇO UNITÁRIO	TOTAL	
10737	ESMERILHADEIRA INDUSTRIAL (CHP)	SEINFRA	H	8,00000000	0,3554	2,8432
10771	TALHA MANUAL (CHP)	SEINFRA	H	8,00000000	0,2666	2,1328
TOTAL Equipamento Custo Horário:					4,9760	
Mão de Obra		FUNTE	UNID	COEFICIENTE	PREÇO UNITÁRIO	TOTAL

RELATÓRIO ANALÍTICO - COMPOSIÇÕES DE CUSTOS



OBRA:	CONTRATAÇÃO DE EMPRESA ESPECIALIZADA PARA EXECUÇÃO DOS SERVIÇOS DE CONSTRUÇÃO DE UM RESERVATÓRIO ELEVADO E REFORMA DOS BANHEIROS EXTERNOS NA CÂMARA MUNICIPAL DE ARARENDÁ	DATA : 02/12/2025	BDI : 25,36%
DESCRIÇÃO:	CONTRATAÇÃO DE EMPRESA ESPECIALIZADA PARA EXECUÇÃO DOS SERVIÇOS DE CONSTRUÇÃO DE UM RESERVATÓRIO ELEVADO E REFORMA DOS BANHEIROS EXTERNOS NA CÂMARA MUNICIPAL DE ARARENDÁ	FONTES	VERSÃO
LOCAL:	RUA FRANCISCO MOURÃO LIMA, 520	SEINFRA	028.1 COM DESONERAÇÃO
CLIENTE:	CÂMARA MUNICIPAL DE ARARENDÁ	SINAPI	2025/09 COM DESONERAÇÃO
		Composições Próprias	PRÓPRIA
			HORA
			MES
			SEINFRA
			SINAPI
			Composições Próprias
			PRÓPRIA
			HORA
			MES

Quantidade	Descrição	Fonte	Unid	Coefficiente	Preço Unitário	Total
10037	AJUDANTE	SEINFRA	H	24,00000000	19,1000	458,4000
11530	MONTADOR	SEINFRA	H	24,00000000	24,1600	579,8400
12543	SERVENTE	SEINFRA	H	72,00000000	18,4600	1.329,1200
TOTAL Mão de Obra:						2.367,3600

Serviço	Fonte	Unid	Coefficiente	Preço Unitário	Total
C0833 CONCRETO GROUT C/ATÉ 50% DE PEDRISCO EM PESO, LANÇAMENTO E CURA	SEINFRA	M3	0,02000000	3.657,2100	73,1442
TOTAL Serviço:					73,1442
VALOR:					2.445,48

7.1. C1074 DEMOLIÇÃO DE REVESTIMENTO C/CERÂMICAS (M2)

Mão de Obra	Fonte	Unid	Coefficiente	Preço Unitário	Total
12391 PEDREIRO	SEINFRA	H	0,25000000	24,1600	6,0400
12543 SERVENTE	SEINFRA	H	2,50000000	18,4600	46,1500
TOTAL Mão de Obra:					52,1900
VALOR:					52,19

7.2. 104611 REVESTIMENTO CERÂMICO PARA PAREDES INTERNAS COM PLACAS TIPO ESMALTADA DE DIMENSÕES 60X60 CM APLICADAS NA ALTURA INTEIRA DAS PAREDES. AF_02/2023_PE (M2)

Material	Fonte	Unid	Coefficiente	Preço Unitário	Total
00001381 ARGAMASSA COLANTE AC I PARA CERAMICAS	SINAPI	KG	6,85000000	1,17	8,01
00034357 REJUNTE CIMENTICIO, QUALQUER COR	SINAPI	KG	0,14100000	6,87	0,96
00010515 REVESTIMENTO EM CERAMICA ESMALTADA, FORMATO MAIOR A 2025 CM2	SINAPI	M2	1,08640000	60,41	65,62
TOTAL Material:					74,59
Mão de Obra com Encargos Complementares	Fonte	Unid	Coefficiente	Preço Unitário	Total
88256 AZULEJISTA OU LADRILHEIRO COM ENCARGOS COMPLEMENTARES	SINAPI	H	0,74070000	28,07	20,79
88316 SERVENTE COM ENCARGOS COMPLEMENTARES	SINAPI	H	0,32590000	21,93	7,14
TOTAL Mão de Obra com Encargos Complementares:					27,93
VALOR:					102,52

7.3. C0359 BANCADA DE MÁRMORE LARG.= 0.60m ESP.= 3cm (M)

Material	Fonte	Unid	Coefficiente	Preço Unitário	Total
10109 AREIA MEDIA	SEINFRA	M3	0,00520000	83,5800	0,4346
19533 BANCADA EM MARMORE BRANCO POLIDO E=3cm	SEINFRA	M2	0,60000000	408,9600	245,3760
10805 CIMENTO PORTLAND	SEINFRA	KG	2,27000000	0,7100	1,6117
TOTAL Material:					247,4223
Mão de Obra	Fonte	Unid	Coefficiente	Preço Unitário	Total
12391 PEDREIRO	SEINFRA	H	2,00000000	24,1600	48,3200
12543 SERVENTE	SEINFRA	H	2,00000000	18,4600	36,9200
TOTAL Mão de Obra:					85,2400

RELATÓRIO ANALÍTICO - COMPOSIÇÕES DE CUSTOS



OBRA:	CONTRATAÇÃO DE EMPRESA ESPECIALIZADA PARA EXECUÇÃO DOS SERVIÇOS DE CONSTRUÇÃO DE UM RESERVATÓRIO ELEVADO E REFORMA DOS BANHEIROS EXTERNOS NA CÂMARA MUNICIPAL DE ARARENDÁ	DATA : 02/12/2025	BDI : 25,36%
DESCRIÇÃO:	CONTRATAÇÃO DE EMPRESA ESPECIALIZADA PARA EXECUÇÃO DOS SERVIÇOS DE CONSTRUÇÃO DE UM RESERVATÓRIO ELEVADO E REFORMA DOS BANHEIROS EXTERNOS NA CÂMARA MUNICIPAL DE ARARENDÁ	FONTES	VERSÃO
LOCAL:	RUA FRANCISCO MOURÃO LIMA, 520	SEINFRA	028.1 COM DESONERAÇÃO
CLIENTE:	CÂMARA MUNICIPAL DE ARARENDÁ	SINAPI	2025/09 COM DESONERAÇÃO
		Composições Próprias	PRÓPRIA
			HORA
			MES
			84,44%
			47,48%
			92,17%
			53,50%
			0,00%
			0,00%

VALOR: 332,66

7.4. 00010427 LAVATORIO / CUBA DE SOBREPOR, RETANGULAR, DE LOUCA BRANCA, COM LADRAO, DIMENSOES *52 X 45* CM (L X C) (UN)

Material	FONTE	UNID	COEFICIENTE	PREÇO UNITÁRIO	TOTAL
00010427	LAVATORIO / CUBA DE SOBREPOR, RETANGULAR, DE LOUCA BRANCA, COM LADRAO, DIMENSOES *52 X 45* CM (L X C)	SINAPI	UN	1,00000000	512,31
					512,31
TOTAL Material:					512,31
VALOR:					512,31

7.5. 100853 TORNEIRA CROMADA DE MESA PARA LAVATORIO, TIPO MONOCOMANDO. AF_01/2020 (UN)

Material	FONTE	UNID	COEFICIENTE	PREÇO UNITÁRIO	TOTAL
00003146	FITA VEDA ROSCA, EM PTFE, ROLO DE 18 MM X 10 M (L X C)	SINAPI	UN	0,04200000	0,16
00044045	TORNEIRA DE MESA PARA LAVATORIO, METALICA CROMADA, COM MISTURADOR MONOCOMANDO, BICA BAIXA	SINAPI	UN	1,00000000	339,34
TOTAL Material:					339,50
Mão de Obra com Encargos Complementares					
Material	FONTE	UNID	COEFICIENTE	PREÇO UNITÁRIO	TOTAL
88267	ENCANADOR OU BOMBEIRO HIDRÁULICO COM ENCARGOS COMPLEMENTARES	SINAPI	H	0,46300000	12,72
88316	SERVENTE COM ENCARGOS COMPLEMENTARES	SINAPI	H	0,14590000	3,19
TOTAL Mão de Obra com Encargos Complementares:					15,91
VALOR:					355,41

7.6. C1151 DUCHA P/ WC CROMADO (INSTALADO) (UN)

Material	FONTE	UNID	COEFICIENTE	PREÇO UNITÁRIO	TOTAL
10797	CHUVEIRO-DUCHA CROMADO 1/2"	SEINFRA	UN	1,00000000	51,4100
11180	FITA DE VEDAÇÃO	SEINFRA	M	0,28000000	0,1008
TOTAL Material:					51,5108
Mão de Obra					
Material	FONTE	UNID	COEFICIENTE	PREÇO UNITÁRIO	TOTAL
10043	AJUDANTE DE ENCANADOR	SEINFRA	H	0,50000000	9,5500
12320	ENCANADOR	SEINFRA	H	0,50000000	11,7400
TOTAL Mão de Obra:					21,2900
VALOR:					72,80

7.7. C4835 ESPELHO CRISTAL, ESPESSURA 4MM, COM PARAFUSOS DE FIXAÇÃO, SEM MOLDURA (M2)

Material	FONTE	UNID	COEFICIENTE	PREÇO UNITÁRIO	TOTAL
19145	ESPELHO CRISTAL E = 4 MM	SEINFRA	M2	1,00000000	443,8000
11580	PARAFUSO FRANCES 1/2"X8" COM 2 PORCAS	SEINFRA	UN	4,00000000	25,4800
TOTAL Material:					469,2800
Mão de Obra					
Material	FONTE	UNID	COEFICIENTE	PREÇO UNITÁRIO	TOTAL

RELATÓRIO ANALÍTICO - COMPOSIÇÕES DE CUSTOS



OBRA:	CONTRATAÇÃO DE EMPRESA ESPECIALIZADA PARA EXECUÇÃO DOS SERVIÇOS DE CONSTRUÇÃO DE UM RESERVATÓRIO ELEVADO E REFORMA DOS BANHEIROS EXTERNOS NA CÂMARA MUNICIPAL DE ARARENDÁ	DATA : 02/12/2025	BDI : 25,36%
DESCRIÇÃO:	CONTRATAÇÃO DE EMPRESA ESPECIALIZADA PARA EXECUÇÃO DOS SERVIÇOS DE CONSTRUÇÃO DE UM RESERVATÓRIO ELEVADO E REFORMA DOS BANHEIROS EXTERNOS NA CÂMARA MUNICIPAL DE ARARENDÁ	FONTES	VERSÃO
LOCAL:	RUA FRANCISCO MOURÃO LIMA, 520	SEINFRA	028.1 COM DESONERAÇÃO
CLIENTE:	CÂMARA MUNICIPAL DE ARARENDÁ	SINAPI	2025/09 COM DESONERAÇÃO
		Composições Próprias	PRÓPRIA
			HORA
			MES
			84,44%
			47,48%
			92,17%
			53,50%
			0,00%
			0,00%

I2391	PEDREIRO	SEINFRA	H	2,00000000	24,1600	48,3200
I2543	SERVENTE	SEINFRA	H	0,40000000	18,4600	7,3840
TOTAL Mão de Obra:						55,7040
VALOR:						524,98

8.1. C2768 ESCADA DE MARINHEIRO EM FERRO CHATO C/PROTEÇÃO (M)

Material	FONTE	UNID	COEFICIENTE	PREÇO UNITÁRIO	TOTAL
I0794	CHUMBADOR TIPO PARABOULT 3/8 X 3 1/2"	SEINFRA	UN	4,00000000	13,0800
I1061	ELETRODOS	SEINFRA	KG	1,23000000	39,9012
I2333	FERRO CHATO 2" x 1/4" (2,53KG/M)	SEINFRA	KG	6,12000000	56,7324
I2336	FERRO CHATO 2.1/2" x 3/8" (4,74KG/M)	SEINFRA	KG	20,41000000	187,3638
I2168	TUBO AÇO GALVANIZADO DE 25MM (1")	SEINFRA	M	1,25000000	43,1125
TOTAL Material:					340,1899

Mão de Obra	FONTE	UNID	COEFICIENTE	PREÇO UNITÁRIO	TOTAL
I0037	AJUDANTE	SEINFRA	H	8,00000000	152,8000
I0121	ARMADOR/FERREIRO	SEINFRA	H	10,00000000	241,6000
I2391	PEDREIRO	SEINFRA	H	0,30000000	7,2480
I1879	SOLDADOR	SEINFRA	H	3,00000000	75,0000
TOTAL Mão de Obra:					476,6480
VALOR:					816,84

8.2. C3659 PORTÃO DE METALON E BARRA CHATA DE FERRO C/FECHADURA E DOBRADIÇA, INCLUS. PINTURA ESMALTE SINTÉTICO (M2)

Material	FONTE	UNID	COEFICIENTE	PREÇO UNITÁRIO	TOTAL
I0108	AREIA GROSSA	SEINFRA	M3	0,00100000	0,1196
I0805	CIMENTO PORTLAND	SEINFRA	KG	0,15000000	0,1065
I6727	PORTÃO EM METALON E BARRA CHATA DE FERRO C/FECHADURA E DOBRADIÇAS, INCLUS. PINTURA ESMALTE SINTÉTICO (=1M2)	SEINFRA	UN	1,00000000	449,6600
TOTAL Material:					449,8861

Mão de Obra	FONTE	UNID	COEFICIENTE	PREÇO UNITÁRIO	TOTAL
I1530	MONTADOR	SEINFRA	H	1,00000000	24,1600
I2391	PEDREIRO	SEINFRA	H	0,35000000	8,4560
I2543	SERVENTE	SEINFRA	H	0,25000000	4,6150
TOTAL Mão de Obra:					37,2310
VALOR:					487,12

8.3. C1628 LIMPEZA GERAL (M2)

Mão de Obra	FONTE	UNID	COEFICIENTE	PREÇO UNITÁRIO	TOTAL
I2543	SERVENTE	SEINFRA	H	0,70000000	12,9220
TOTAL Mão de Obra:					12,9220

RELATÓRIO ANALÍTICO - COMPOSIÇÕES DE CUSTOS



OBRA:	CONTRATAÇÃO DE EMPRESA ESPECIALIZADA PARA EXECUÇÃO DOS SERVIÇOS DE CONSTRUÇÃO DE UM RESERVATÓRIO ELEVADO E REFORMA DOS BANHEIROS EXTERNOS NA CÂMARA MUNICIPAL DE ARARENDÁ	DATA : 02/12/2025		BDI : 25,36%	
DESCRIÇÃO:	CONTRATAÇÃO DE EMPRESA ESPECIALIZADA PARA EXECUÇÃO DOS SERVIÇOS DE CONSTRUÇÃO DE UM RESERVATÓRIO ELEVADO E REFORMA DOS BANHEIROS EXTERNOS NA CÂMARA MUNICIPAL DE ARARENDÁ	FONTE	VERSÃO	HORA	MES
LOCAL:	RUA FRANCISCO MOURÃO LIMA, 520	SEINFRA	028.1 COM DESONERAÇÃO	84,44%	47,48%
CLIENTE:	CÂMARA MUNICIPAL DE ARARENDÁ	SINAPI	2025/09 COM DESONERAÇÃO	92,17%	53,50%
		Composições Próprias	PRÓPRIA	0,00%	0,00%

VALOR:	12,92
---------------	--------------



Documento assinado digitalmente
MIKHAEL FRANCISCO SOUSA BENTO
 Data: 05/12/2025 16:39:34-0300
 Verifique em <https://validar.iti.gov.br>

COMPOSIÇÃO DO BDI																		
	OBRA:	CONTRATAÇÃO DE EMPRESA ESPECIALIZADA PARA EXECUÇÃO DOS SERVIÇOS DE CONSTRUÇÃO DE UM RESERVATÓRIO ELEVADO E REFORMA DOS BANHEIROS EXTERNOS NA CÂMARA MUNICIPAL DE ARARENDÁ	DATA : 02/12/2025 BDI : 25,36%															
	DESCRIÇÃO:	CONTRATAÇÃO DE EMPRESA ESPECIALIZADA PARA EXECUÇÃO DOS SERVIÇOS DE CONSTRUÇÃO DE UM RESERVATÓRIO ELEVADO E REFORMA DOS BANHEIROS EXTERNOS NA CÂMARA MUNICIPAL DE ARARENDÁ	<table border="1" style="width: 100%; border-collapse: collapse;"> <thead> <tr> <th style="text-align: left;">FONTE</th> <th style="text-align: left;">VERSÃO</th> <th style="text-align: right;">HORA</th> <th style="text-align: right;">MES</th> </tr> </thead> <tbody> <tr> <td>SEINFRA</td> <td>028.1 COM DESONERAÇÃO</td> <td style="text-align: right;">84,44%</td> <td style="text-align: right;">47,48%</td> </tr> <tr> <td>SINAPI</td> <td>2025/09 COM DESONERAÇÃO</td> <td style="text-align: right;">92,17%</td> <td style="text-align: right;">53,50%</td> </tr> <tr> <td>Composições Próprias</td> <td>PRÓPRIA</td> <td style="text-align: right;">0,00%</td> <td style="text-align: right;">0,00%</td> </tr> </tbody> </table>	FONTE	VERSÃO	HORA	MES	SEINFRA	028.1 COM DESONERAÇÃO	84,44%	47,48%	SINAPI	2025/09 COM DESONERAÇÃO	92,17%	53,50%	Composições Próprias	PRÓPRIA	0,00%
FONTE	VERSÃO	HORA	MES															
SEINFRA	028.1 COM DESONERAÇÃO	84,44%	47,48%															
SINAPI	2025/09 COM DESONERAÇÃO	92,17%	53,50%															
Composições Próprias	PRÓPRIA	0,00%	0,00%															
LOCAL:	RUA FRANCISCO MOURÃO LIMA, 520																	
CLIENTE:	CÂMARA MUNICIPAL DE ARARENDÁ																	

COD	DESCRIÇÃO	%
Benefício		
S + G	Garantia/seguros	0,80
L	Lucro	6,16
TOTAL		6,96

Despesas Indiretas		
DF	Despesas financeiras	0,59
AC	Administração central	3,00
R	Riscos	0,97
TOTAL		4,56

T	Impostos	
	COFINS	3,00
	ISS	3,50
	PIS	0,65
	CPRB	3,60
TOTAL		10,75

BDI = 25,36%

$$\frac{(1 + AC + S + R + G) \times (1 + DF) \times (1 + L)}{(1 - T)} - 1$$

Documento assinado digitalmente
 **MIKHAEL FRANCISCO SOUSA BENTO**
 Data: 05/12/2025 16:39:34-0300
 Verifique em <https://validar.iti.gov.br>



TABELA DE ENCARGOS SOCIAIS

OBRA:	CONTRATAÇÃO DE EMPRESA ESPECIALIZADA PARA EXECUÇÃO DOS SERVIÇOS DE CONSTRUÇÃO DE UM RESERVATÓRIO ELEVADO E REFORMA DOS BANHEIROS EXTERNOS NA CÂMARA MUNICIPAL DE ARARENDÁ	DATA : 02/12/2025	BDI : 25,36%
DESCRİÇÃO:	CONTRATAÇÃO DE EMPRESA ESPECIALIZADA PARA EXECUÇÃO DOS SERVIÇOS DE CONSTRUÇÃO DE UM RESERVATÓRIO ELEVADO E REFORMA DOS BANHEIROS EXTERNOS NA CÂMARA MUNICIPAL DE ARARENDÁ	FORTE	VERSÃO
LOCAL:	RUA FRANCISCO MOURÃO LIMA, 520	SEINFRA	028.1 COM DESONERAÇÃO
CLIENTE:	CÂMARA MUNICIPAL DE ARARENDÁ	SINAPI	2025/09 COM DESONERAÇÃO
		Composições Próprias	PRÓPRIA
			HORA
			MES
			84,44%
			47,48%
			92,17%
			53,50%
			0,00%
			0,00%

COD	DESCRIÇÃO	HORISTA %	MENSALISTA %
A	GRUPO A		
A1	INSS	0,00	0,00
A2	SESI	1,50	1,50
A3	SENAI	1,00	1,00
A4	INCRA	0,20	0,20
A5	SEBRAE	0,60	0,60
A6	Salário Educação	2,50	2,50
A7	Seguro Contra Acidentes de Trabalho	3,00	3,00
A8	FGTS	8,00	8,00
A9	SECONCI	0,00	0,00
	TOTAL	16,80	16,80

B	GRUPO B		
B1	Repouso Semanal Remunerado	17,85	0,00
B2	Feridos	3,71	0,00
B3	Auxílio - Enfermidade	0,87	0,66
B4	13º Salário	11,03	8,33
B5	Licença PaternidadeE	0,07	0,05
B6	Faltas Justificadas	0,74	0,56
B7	Dias de Chuvas	1,59	0,00
B8	Auxílio Acidente de Trabalho	0,11	0,08
B9	Férias Gozadas	12,35	9,33
B10	Salário Maternidade	0,04	0,03
	TOTAL	48,36	19,04

C	GRUPO C		
C1	Aviso Prévio Indenizado	5,52	4,17
C2	Aviso Prévio Trabalhado	0,13	0,10
C3	Férias Indenizadas	1,72	1,30
C4	Depósito Rescisão Sem Justa Causa	2,87	2,17
C5	Indenização Adicional	0,46	0,35
	TOTAL	10,70	8,09

D	GRUPO D		
D1	Reincidência de Grupo A sobre Grupo B	8,12	3,20
D2	Reincidência de Grupo A sobre Aviso Prévio Trabalhado e Reincidência do FGTS sobre Aviso Prévio Indenizado	0,46	0,35
	TOTAL	8,58	3,55

A + B + C + D = 84,44 47,48



TABELA DE ENCARGOS SOCIAIS

OBRA:	CONTRATAÇÃO DE EMPRESA ESPECIALIZADA PARA EXECUÇÃO DOS SERVIÇOS DE CONSTRUÇÃO DE UM RESERVATÓRIO ELEVADO E REFORMA DOS BANHEIROS EXTERNOS NA CÂMARA MUNICIPAL DE ARARENDÁ	DATA : 02/12/2025	BDI : 25,36%		
DESCRIÇÃO:	CONTRATAÇÃO DE EMPRESA ESPECIALIZADA PARA EXECUÇÃO DOS SERVIÇOS DE CONSTRUÇÃO DE UM RESERVATÓRIO ELEVADO E REFORMA DOS BANHEIROS EXTERNOS NA CÂMARA MUNICIPAL DE ARARENDÁ	FONTE	VERSÃO	HORA	MES
LOCAL:	RUA FRANCISCO MOURÃO LIMA, 520	SEINFRA	028.1 COM DESONERAÇÃO	84,44%	47,48%
CLIENTE:	CÂMARA MUNICIPAL DE ARARENDÁ	SINAPI	2025/09 COM DESONERAÇÃO	92,17%	53,50%
		Composições Próprias	PRÓPRIA	0,00%	0,00%

COD	DESCRIÇÃO	HORISTA %	MENSALISTA %
A	GRUPO A		
A1	INSS	5,00	5,00
A2	SESI	1,50	1,50
A3	SENAI	1,00	1,00
A4	INCRA	0,20	0,20
A5	SEBRAE	0,60	0,60
A6	Salário Educação	2,50	2,50
A7	Seguro Contra Acidentes de Trabalho	3,00	3,00
A8	FGTS	8,00	8,00
A9	SECONCI	0,00	0,00
	TOTAL	21,80	21,80

B	GRUPO B		
B1	Repouso Semanal Remunerado	17,86	0,00
B2	Feridos	3,71	0,00
B3	Auxílio - Enfermidade	0,86	0,65
B4	13º Salário	11,07	8,33
B5	Licença Paternidade	0,07	0,05
B6	Faltas Justificadas	0,74	0,56
B7	Dias de Chuvas	1,64	0,00
B8	Auxílio Acidente de Trabalho	0,10	0,07
B9	Férias Gozadas	12,98	9,77
B10	Salário Maternidade	0,03	0,03
	TOTAL	49,06	19,46

C	GRUPO C		
C1	Aviso Prévio Indenizado	5,54	4,17
C2	Aviso Prévio Trabalhado	0,13	0,10
C3	Férias Indenizadas	1,81	1,36
C4	Depósito Rescisão Sem Justa Causa	2,75	2,07
C5	Indenização Adicional	0,47	0,35
	TOTAL	10,70	8,05

D	GRUPO D		
D1	Reincidência de Grupo A sobre Grupo B	10,14	3,83
D2	Reincidência de Grupo A sobre Aviso Prévio Trabalhado e Reincidência do FGTS sobre Aviso Prévio Indenizado	0,47	0,36
	TOTAL	10,61	4,19

A + B + C + D = 92,17 53,50

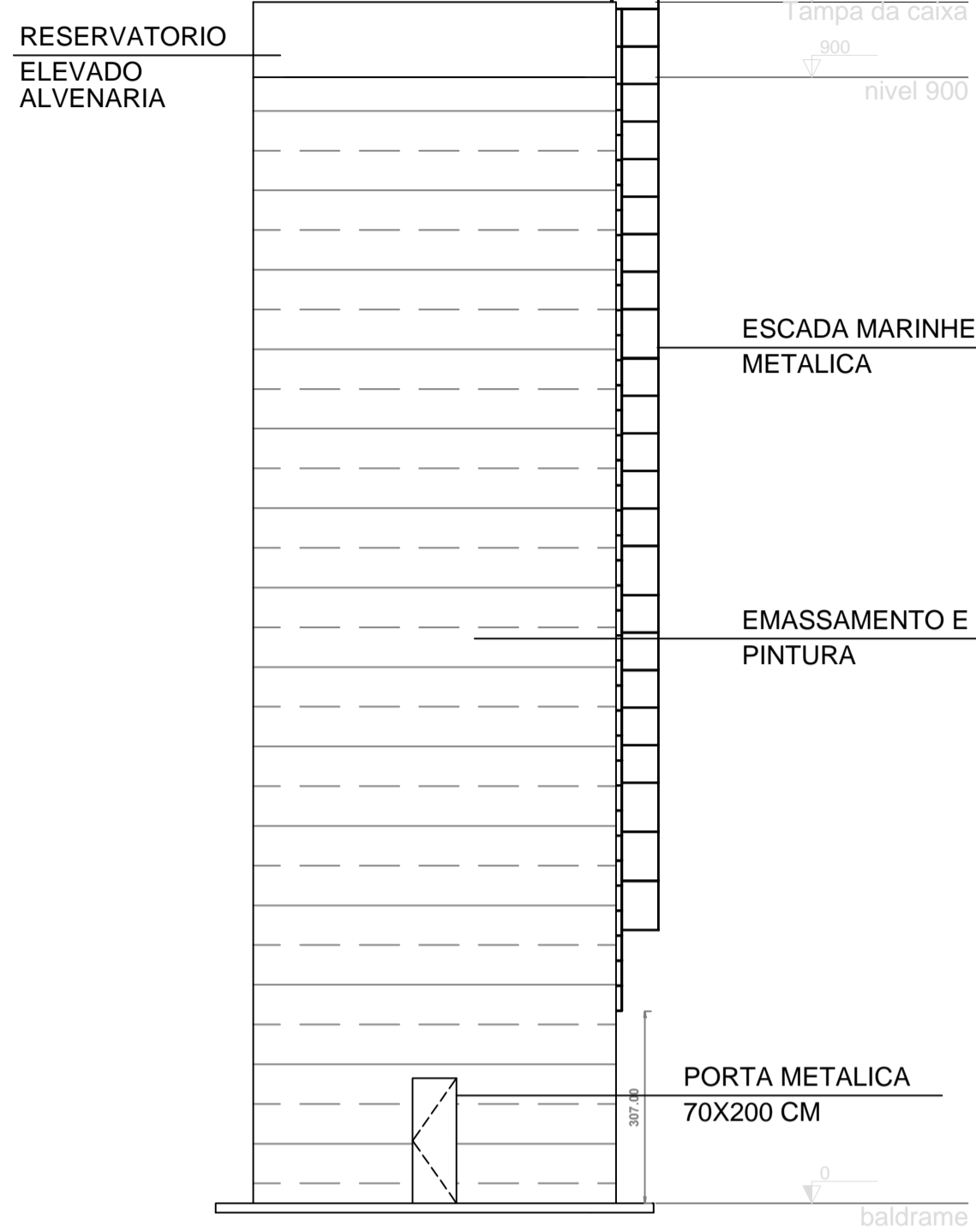

01 VISTA FRONTAL
ESCALA: 1:50

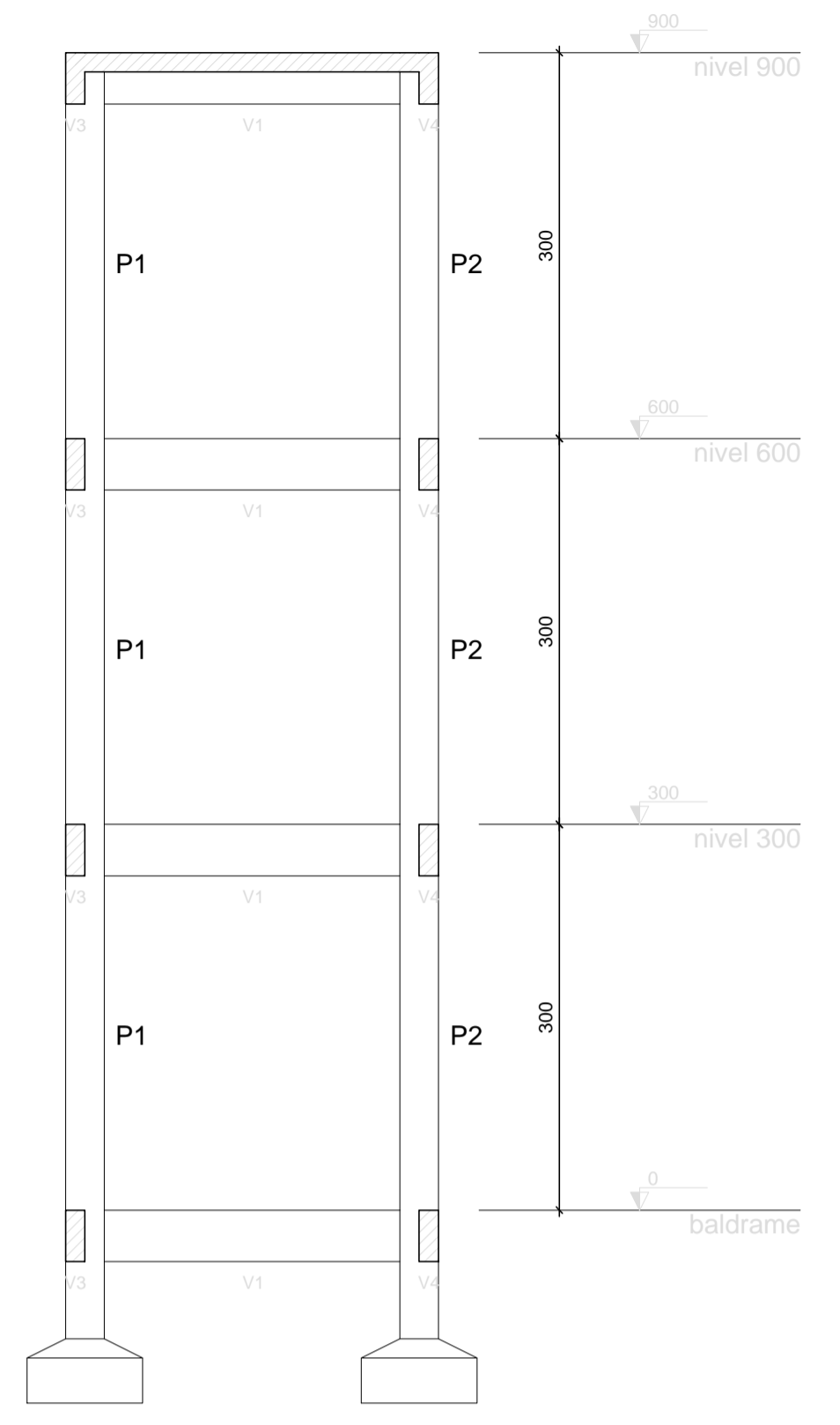

03 CORTE AA
ESCALA: 1:50

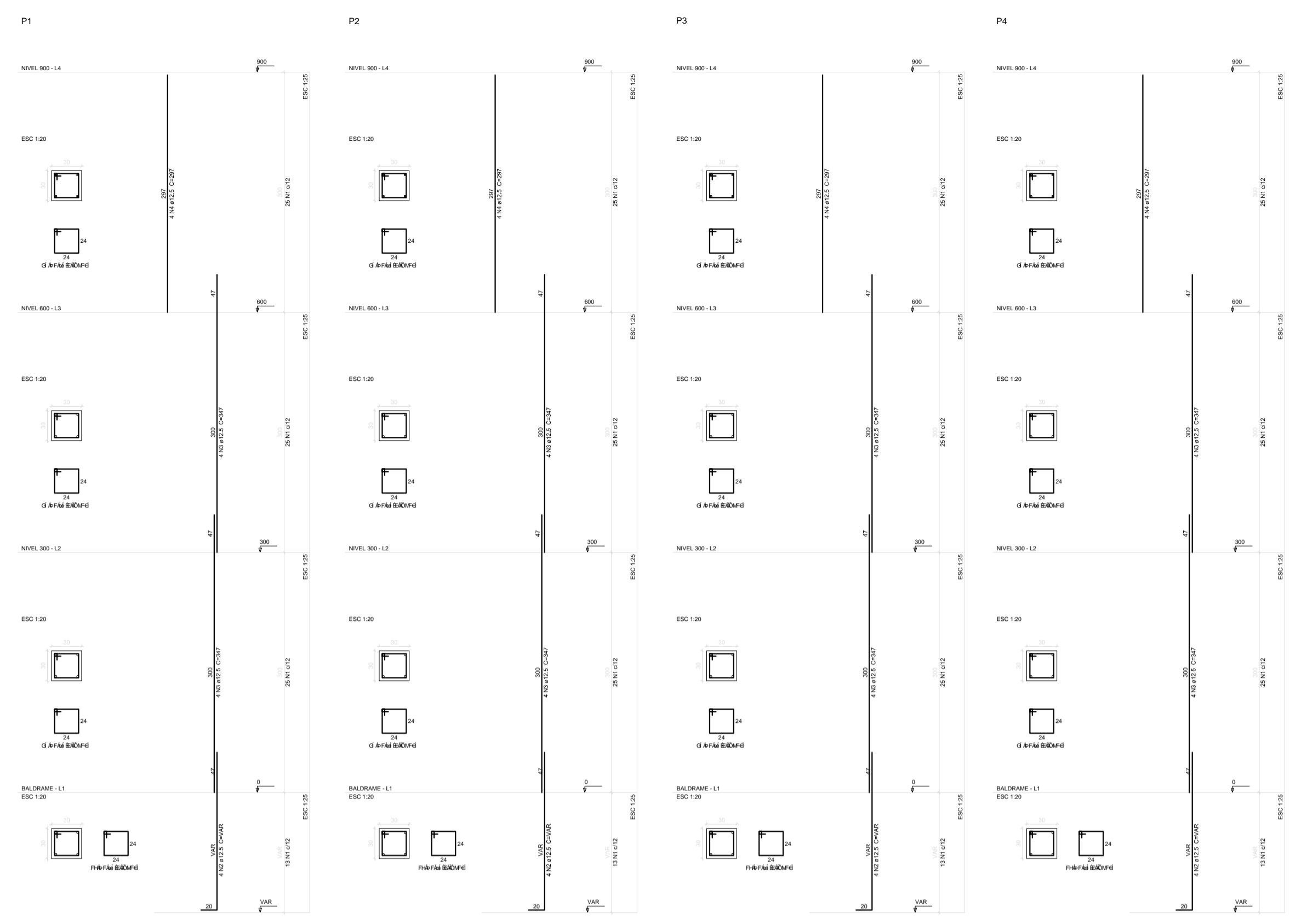

05 ARMAÇAO DOS PILARES
ESCALA: 1:50

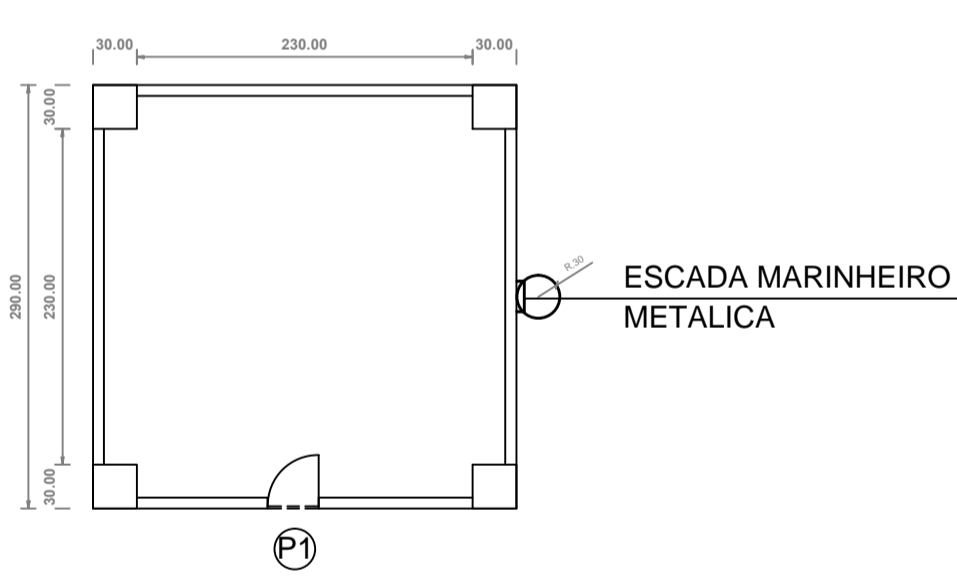
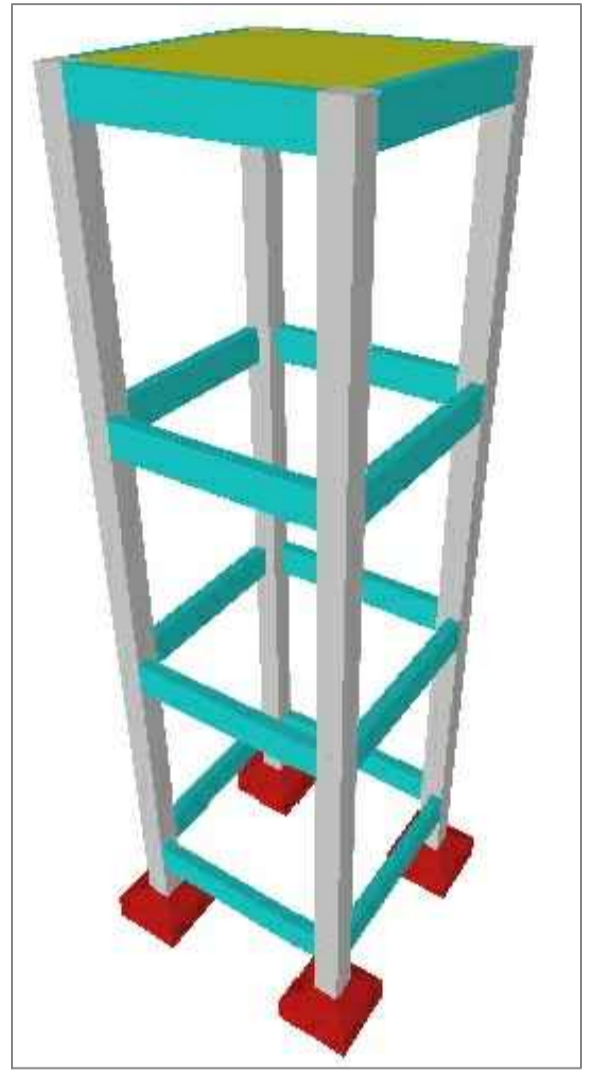

02 PLANTA BAIXA
ESCALA: 1:50

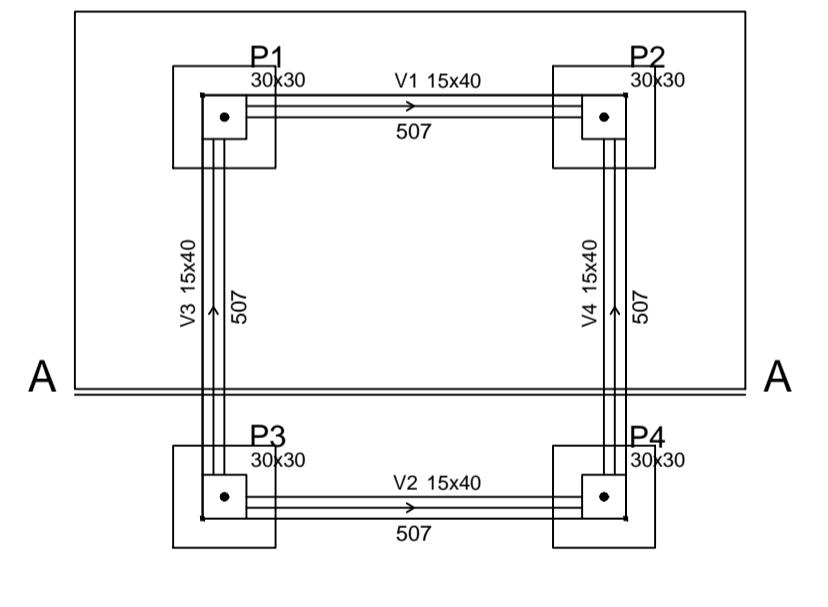

04 FORMA
ESCALA: 1:50

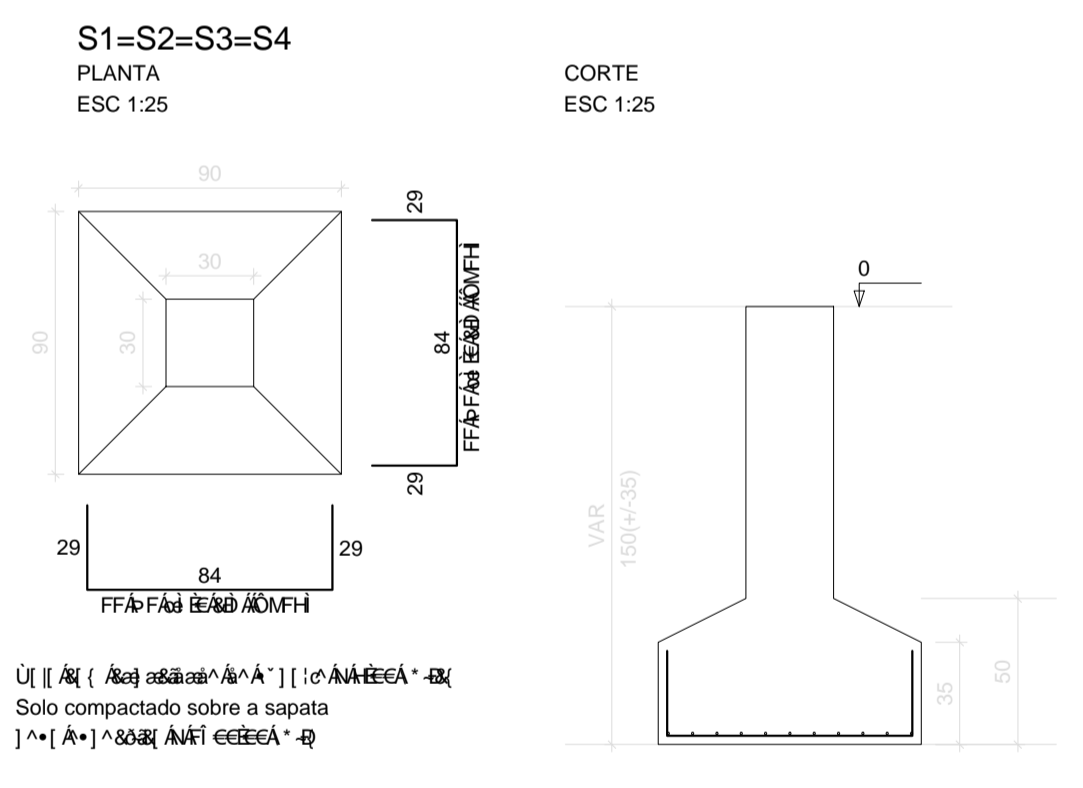

06 SAPATAS
ESCALA: 1:50



09 PLANTA DE SITUACAO
ESCALA: 1:50

TABELA DE ESQUADRIAS

COD	TIPO	LARGURA	ALTURA	PARAPEITO	MATERIAL	QTD	700x200 D
P1	Porta de abrir	70 CM	200 CM	-	T ^{no} 3	1	1,40

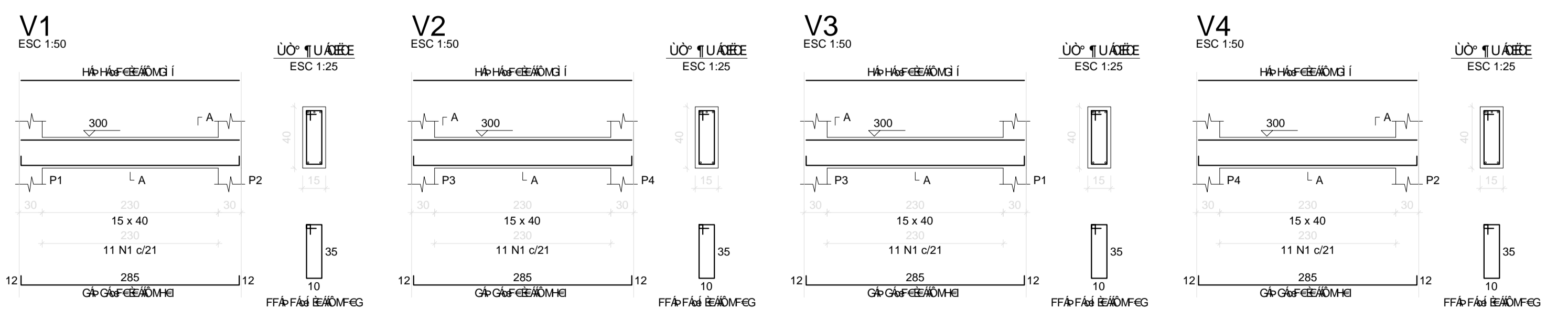

07 ARMAÇAO DAS VIGAS - TODOS OS PAVIMENTOS
ESCALA: 1:50

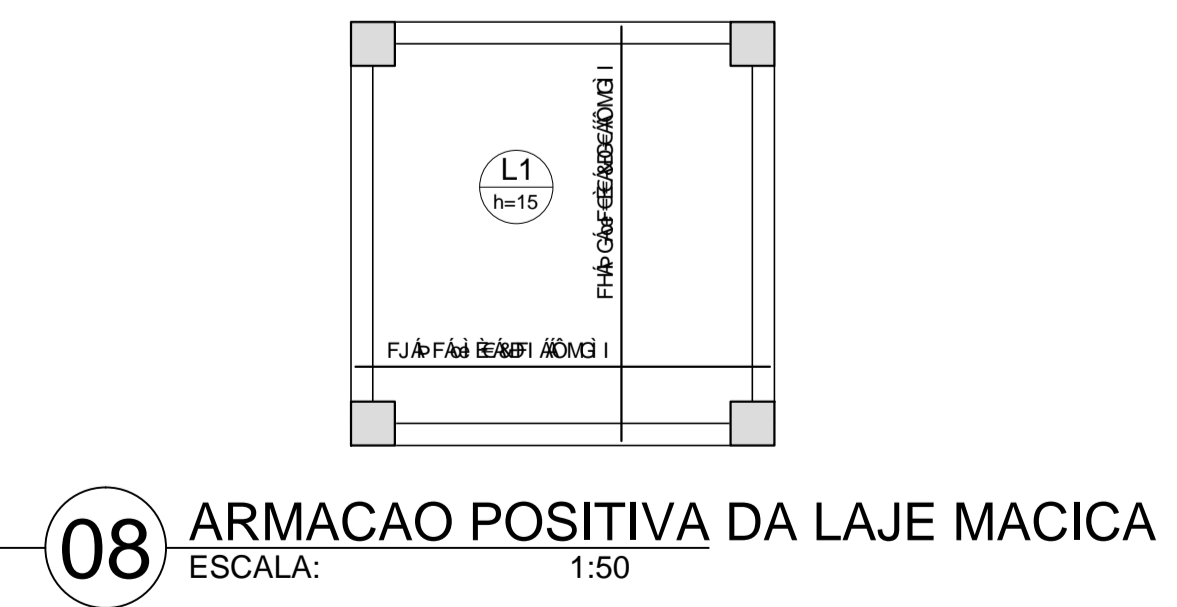

08 ARMAÇAO POSITIVA DA LAJE MACICA
ESCALA: 1:50

Quantidade de Materiais

Item	QTD	UNID	C.TOTAL
CAPO 1	1	10	10
CAPO 2	1	10	10
CAPO 3	1	10	10
CAPO 4	1	10	10
CAPO 5	1	10	10
CAPO 6	1	10	10
CAPO 7	1	10	10
CAPO 8	1	10	10
CAPO 9	1	10	10
CAPO 10	1	10	10
CAPO 11	1	10	10
CAPO 12	1	10	10
CAPO 13	1	10	10
CAPO 14	1	10	10
CAPO 15	1	10	10
CAPO 16	1	10	10
CAPO 17	1	10	10
CAPO 18	1	10	10
CAPO 19	1	10	10
CAPO 20	1	10	10
CAPO 21	1	10	10
CAPO 22	1	10	10
CAPO 23	1	10	10
CAPO 24	1	10	10
CAPO 25	1	10	10
CAPO 26	1	10	10
CAPO 27	1	10	10
CAPO 28	1	10	10
CAPO 29	1	10	10
CAPO 30	1	10	10
CAPO 31	1	10	10
CAPO 32	1	10	10
CAPO 33	1	10	10
CAPO 34	1	10	10
CAPO 35	1	10	10
CAPO 36	1	10	10
CAPO 37	1	10	10
CAPO 38	1	10	10
CAPO 39	1	10	10
CAPO 40	1	10	10
CAPO 41	1	10	10
CAPO 42	1	10	10
CAPO 43	1	10	10
CAPO 44	1	10	10
CAPO 45	1	10	10
CAPO 46	1	10	10
CAPO 47	1	10	10
CAPO 48	1	10	10
CAPO 49	1	10	10
CAPO 50	1	10	10
CAPO 51	1	10	10
CAPO 52	1	10	10
CAPO 53	1	10	10
CAPO 54	1	10	10
CAPO 55	1	10	10
CAPO 56	1	10	10
CAPO 57	1	10	10
CAPO 58	1	10	10
CAPO 59	1	10	10
CAPO 60	1	10	10
CAPO 61	1	10	10
CAPO 62	1	10	10
CAPO 63	1	10	10
CAPO 64	1	10	10
CAPO 65	1	10	10
CAPO 66	1	10	10
CAPO 67	1	10	10
CAPO 68	1	10	10
CAPO 69	1	10	10
CAPO 70	1	10	10
CAPO 71	1	10	10
CAPO 72	1	10	10
CAPO 73	1	10	10
CAPO 74	1	10	10
CAPO 75	1	10	10
CAPO 76	1	10	10
CAPO 77	1	10	10
CAPO 78	1	10	10
CAPO 79	1	10	10
CAPO 80	1	10	10
CAPO 81	1	10	10
CAPO 82	1	10	10
CAPO 83	1	10	10
CAPO 84	1	10	10
CAPO 85	1	10	10
CAPO 86	1	10	10
CAPO 87	1	10	10
CAPO 88	1	10	10
CAPO 89	1	10	10
CAPO 90	1	10	10
CAPO 91	1	10	10
CAPO 92	1	10	10
CAPO 93	1	10	10
CAPO 94	1	10	10
CAPO 95	1	10	10
CAPO 96	1	10	10
CAPO 97	1	10	10
CAPO 98	1	10	10
CAPO 99	1	10	10
CAPO 100	1	10	10

ENGENHEIRO CIVIL: MIKHAEL FRANCISCO SOUSA BENTO CREA-CE 338426

PROJETO EXECUTIVO

OBRA: CONSTRUÇÃO DE UM RESERVATORIO ELEVADO

DESENHO: MIKHAEL FRANCISCO SOUSA BENTO

ESCALA: INDICADA

ART:

DATA: Dezembro de 2025

01/01

A01



Anotação de Responsabilidade Técnica - ART
Lei nº 6.496, de 7 de dezembro de 1977

CREA-CE

ART OBRA / SERVIÇO
Nº CE20251780339

Conselho Regional de Engenharia e Agronomia do Ceará

INICIAL

1. Responsável Técnico

MIKHAEL FRANCISCO SOUSA BENTO

Título profissional: **ENGENHEIRO CIVIL**

RNP: **0618039732**

Registro: **338426CE**

2. Dados do Contrato

Contratante: **MUNICÍPIO DE ARARENDA - CAMARA MUNICIPAL**

CPF/CNPJ: **23.718.224/0001-39**

RUA FRANCISCO MOURÃO LIMA

Nº: **520**

Complemento:

Bairro: **CENTRO**

Cidade: **ARARENDÁ**

UF: **CE**

CEP: **62210000**

Contrato: **Não especificado**

Celebrado em:

Valor: **R\$ 3.000,00**

Tipo de contratante: **Pessoa Jurídica de Direito Público**

Ação Institucional: **NENHUMA - NÃO OPTANTE**

3. Dados da Obra/Serviço

RUA FRANCISCO MOURÃO LIMA

Nº: **520**

Complemento:

Bairro: **CENTRO**

Cidade: **ARARENDÁ**

UF: **CE**

CEP: **62210000**

Data de Início: **04/12/2025**

Previsão de término: **31/12/2026**

Coordenadas Geográficas: **-4.750361, -40.830665**

Finalidade: **Infraestrutura**

Código: **Não Especificado**

Proprietário: **MUNICÍPIO DE ARARENDA - CAMARA MUNICIPAL**

CPF/CNPJ: **23.718.224/0001-39**

4. Atividade Técnica

	Quantidade	Unidade
14 - Elaboração		
81 - Projeto Arquitetônico > CONSTRUÇÃO CIVIL > EDIFICAÇÕES > DE EDIFICAÇÃO > #1.1.1.1 - DE ALVENARIA	24,81	m2
81 - Projeto Arquitetônico > ESTRUTURAS > ESTRUTURAS DE CONCRETO E ARGAMASSA ARMADA > #2.1.1 - DE ESTRUTURA DE CONCRETO ARMADO	24,81	m2
81 - Projeto Arquitetônico > CONSTRUÇÃO CIVIL > EDIFICAÇÕES > DE REFORMA DE EDIFICAÇÃO > #1.1.2.1 - DE ALVENARIA	24,81	m2
35 - Elaboração de orçamento > CONSTRUÇÃO CIVIL > EDIFICAÇÕES > DE EDIFICAÇÃO > #1.1.1.1 - DE ALVENARIA	24,81	m2
35 - Elaboração de orçamento > ESTRUTURAS > ESTRUTURAS DE CONCRETO E ARGAMASSA ARMADA > #2.1.1 - DE ESTRUTURA DE CONCRETO ARMADO	24,81	m2
35 - Elaboração de orçamento > CONSTRUÇÃO CIVIL > EDIFICAÇÕES > DE REFORMA DE EDIFICAÇÃO > #1.1.2.1 - DE ALVENARIA	24,81	m2

Após a conclusão das atividades técnicas o profissional deve proceder a baixa desta ART

5. Observações

ART REFERENTE CONTRATAÇÃO DE EMPRESA ESPECIALIZADA PARA EXECUÇÃO DOS SERVIÇOS DE CONSTRUÇÃO DE UM RESERVATÓRIO ELEVADO E REFORMA DOS BANHEIROS EXTERNOS NA CÂMARA MUNICIPAL DE ARARENDÁ

6. Declarações

- Declaro que estou cumprindo as regras de acessibilidade previstas nas normas técnicas da ABNT, na legislação específica e no decreto n. 5296/2004.

7. Entidade de Classe

SINDICATO DOS ENGENHEIROS NO ESTADO DO CEARÁ (SENGE-CE)

8. Assinaturas

Declaro serem verdadeiras as informações acima

_____, _____ de _____ de _____

Local

data



Documento assinado eletronicamente
 com credenciais de login e senha

MIKHAEL FRANCISCO SOUSA BENTO

RNP: 0618039732

Data: 05/12/2025 16:34:09

MIKHAEL FRANCISCO SOUSA BENTO - CPF: 030.804.723-06

MUNICÍPIO DE ARARENDA - CAMARA MUNICIPAL - CNPJ:
 23.718.224/0001-39

9. Informações

A autenticidade desta ART pode ser verificada em: <https://crea-ce.sitac.com.br/publico/>, com a chave: x98Cd
 Impresso em: 05/12/2025 às 16:34:09 por: , ip: 177.37.177.85





Anotação de Responsabilidade Técnica - ART
Lei nº 6.496, de 7 de dezembro de 1977

CREA-CE

ART OBRA / SERVIÇO
Nº CE20251780339

Conselho Regional de Engenharia e Agronomia do Ceará

INICIAL

* A ART é válida somente quando quitada, mediante apresentação do comprovante do pagamento ou conferência no site do Crea.

10. Valor

Valor da ART: **R\$ 103,03** Registrada em: **05/12/2025** Valor pago: **R\$ 103,03** Nosso Número: **8218390514**

A autenticidade desta ART pode ser verificada em: <https://crea-ce.sitac.com.br/publico/>, com a chave: x98Cd
Impresso em: 05/12/2025 às 16:34:09 por: , ip: 177.37.177.85

